



Gemeindevorband für
Abfallwirtschaft und
Abgabeneinhebung im
Verwaltungsbezirk Hollabrunn

Znaimerstraße 59, A-2020 Hollabrunn
Telefon 02952 / 53 73 Telefax 02952 / 53 73 - 14
e-mail office@gvhollabrunn.at

**Abfallwirtschaftsbericht
2023**

Inhaltsverzeichnis

Inhalt	Seite	Erläuterungen:
Allg. Daten der Verbandsgemeinden	3	Die Einwohnerdaten sowie die Daten der Sammelsysteme beziehen sich auf den Stand Ende 2023.
Restmüll u. Sperrmüll - Sammelsystem	4	
Restmüll - u. Sperrmüll - Sammelmengen	5	
Biomüll - Sammelsystem	6	
Biomüll - Sammelmengen	7	
Altpapier - Sammelsystem	8	kg/Ew = Kilogramm pro Einwohner inkl. Zweitwohnsitz
Altpapier - Sammelmengen	9	
Gelber Sack - Sammelsystem	10	Die Angaben von Kosten erfolgen in Euro.
Verpackungskunststoffe - Sammelmengen	11	
Altmetall - Sammelmengen	12	
Altglas - Sammelsystem und Sammelmengen	13	
Elektroaltgeräte - Sammelmengen	14	
Sonstige Altstoffe - Sammelmengen	15 - 16	
Inerte Abfälle - Sammelmengen	17	
Problemstoffe - Sammelmengen	18 - 19	
Gesamtübersicht der Abfallmengen	20 - 21	
Sammelmengen in den Sammelzentren	22	
Öffnungszeiten der Sammelzentren	23	
Nutzung der Sammelzentren	24 - 25	
Entwicklung der Abfallmengen - Gemeinde Alberndorf	26	
Entwicklung der Abfallmengen - Gemeinde Göllersdorf	27	
Entwicklung der Abfallmengen - Gemeinde Guntersdorf	28	
Entwicklung der Abfallmengen - Gemeinde Hadres	29	
Entwicklung der Abfallmengen - Gemeinde Hardegg	30	
Entwicklung der Abfallmengen - Gemeinde Haugsdorf	31	
Entwicklung der Abfallmengen - Gemeinde Hollabrunn	32	
Entwicklung der Abfallmengen - Gemeinde Mailberg	33	
Entwicklung der Abfallmengen - Gemeinde Maissau	34	
Entwicklung der Abfallmengen - Gemeinde Pernersdorf	35	
Entwicklung der Abfallmengen - Gemeinde Pulkau	36	
Entwicklung der Abfallmengen - Gemeinde Ravelsbach	37	
Entwicklung der Abfallmengen - Gemeinde Retz	38	
Entwicklung der Abfallmengen - Gemeinde Schrattenthal	39	
Entwicklung der Abfallmengen - Gemeinde Seefeld-K.	40	
Entwicklung der Abfallmengen - Gemeinde Sitzendorf	41	
Entwicklung der Abfallmengen - Gemeinde Wullersdorf	42	
Entwicklung der Abfallmengen - Gemeinde Zellerndorf	43	
Entwicklung der Abfallmengen - Gemeinde Ziersdorf	44	
Entwicklung der Abfallmengen - Gemeinde Heldenberg	45	<u>Abfallwirtschaftsbericht 2023:</u> Erstellt durch
Entwicklung der Abfallmengen - Gemeinde Retzbach	46	
Entwicklung der Abfallmengen - Gemeinde Grabern	47	
Entwicklung der Abfallmengen - Gemeinde Hohenwarth-M.	48	Ing Angelika Büchler MSc, und Sonja Nachtigal
Entwicklung der Abfallmengen - Gemeinde Nappersdorf-K.	49	
Entwicklung der Abfallmengen - Gemeindeverband	50	Gemeindeverband für Abfall- wirtschaft und Abgabeneinhebung im Verwaltungsbezirk Hollabrunn
Entsorgungswege	51	
Transport-, Entsorgungs- und Systemkosten	52	
Transport-, Entsorgungs- und Systemkosten in Euro / t	53	
Transport-, Entsorgungs- und Systemkosten in Euro / Einw.	54	Hollabrunn, März 2024
Verbandsorgane	55	

Allgemeine Daten der Verbandsgemeinden

Verbands- gemeinde	Verbands- mitglied seit	Einwohner 31.12.2023		übertragene Aufgaben			
		HWS	inkl. ZWS	ABF	KOM	RAT	SEU
Alberndorf	24.06.1991	711	915	915		915	915
Göllersdorf	06.03.1992	3.211	3.920	3.920		3.920	3.920
Guntersdorf	24.06.1991	1.375	1.668	1.668		1.668	1.668
Hadres	24.06.1991	1.745	2.405	2.405	2.405	2.405	2.405
Hardegg	24.06.1991	1.297	2.050	2.050		2.050	2.050
Haugsdorf	24.06.1991	1.592	2.001	2.001		2.001	2.001
Hollabrunn	24.06.1991	12.396	15.115	15.115		15.115	15.115
Mailberg	24.06.1991	550	797	797		797	797
Maissau	06.03.1992	1.962	2.656	2.656		2.656	2.656
Pernersdorf	24.06.1991	1.061	1.453	1.453	1.453	1.453	1.453
Pulkau	24.06.1991	1.481	1.963	1.963		1.963	1.963
Ravelsbach	24.06.1991	1.654	2.070	2.070	2.070	2.070	2.070
Retz	24.06.1991	4.271	5.351	5.351		5.351	5.351
Schrattenthal	24.06.1991	893	1.210	1.210		1.210	1.210
Seefeld-Kadolz	24.06.1991	940	1.504	1.504		1.504	1.504
Sitzendorf	24.06.1991	2.205	2.761	2.761		2.761	2.761
Wullersdorf	24.06.1991	2.425	3.104	3.104		3.104	3.104
Zellerndorf	06.03.1992	2.409	3.111	3.111		3.111	3.111
Ziersdorf	24.06.1991	3.374	4.148	4.148	4.148	4.148	4.148
Heldenberg	18.11.1992	1.488	1.840	1.840	1.840	1.840	1.840
Retzbach	31.05.1994	997	1.389	1.389		1.389	1.389
Grabern	01.01.2004	1.730	2.044	2.044			2.044
Hohenwarth-M.	01.01.2004	1.340	1.808	1.808	1.808	1.808	1.808
Nappersdorf-K.	01.01.2017	1.198	1.584	1.584	1.584	1.584	1.584

VERBAND	52.305	66.867	66.867	15.308	64.823	66.867
---------	--------	--------	--------	--------	--------	--------

Einwohner und übertragene Aufgaben pro Verbandsgemeinde

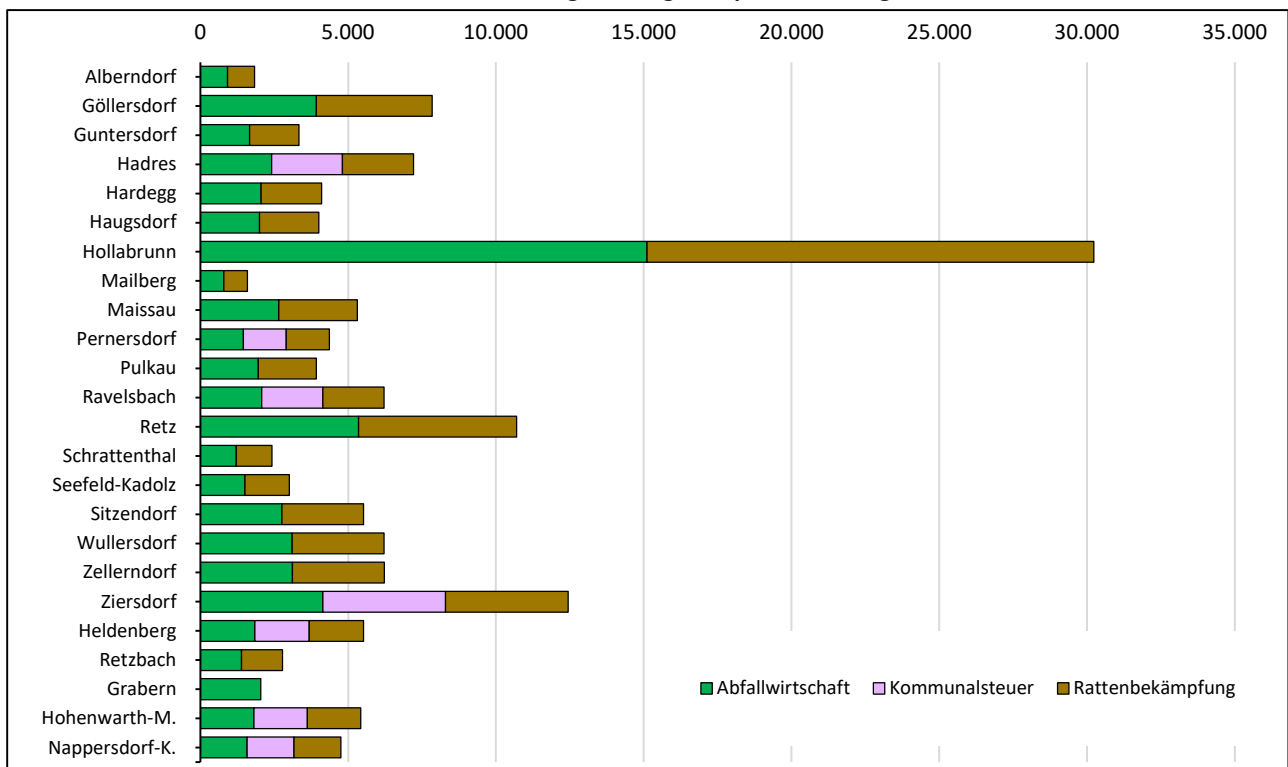

übertragene Aufgaben: ABF = Abfallwirtschaft, KOM = Kommunalsteuer, RAT = Rattenbekämpfung, SEU= Seuchenabgabe

Restmüll- und Sperrmüll - Sammelsystem

Verbands- gemeinde	Zugewiesene Restmüllbehälter						Zusatz- säcke	Behältervolumen		Sperrmüll- sammlung
	60 l	80 l	120 l	240 l	1100 l	Summe		in m³/Jahr	in l/Ew/Jahr	
Alberndorf	0	137	181	83	2	403	98	718,3	785,0	WSZ
Göllersdorf	8	589	488	252	31	1.368	212	2.622,3	669,0	WSZ
Guntersdorf	0	201	230	110	17	558	21	1.155,4	692,7	WSZ
Hadres	0	358	415	237	14	1.024	83	1.964,3	816,8	WSZ
Hardegg	6	499	263	157	7	932	299	1.541,8	752,1	WSZ
Haugsdorf	0	346	278	261	9	894	197	1.748,4	873,7	WSZ
Hollabrunn	0	2.518	1.545	856	387	5.306	2.898	13.407,6	887,0	WSZ
Mailberg	0	161	147	67	6	381	61	695,3	872,3	mobil
Maissau	0	464	391	202	19	1.076	213	2.007,2	755,7	WSZ
Pernersdorf	0	267	229	142	1	639	109	1.098,8	756,2	WSZ
Pulkau	4	289	414	159	22	888	297	1.778,0	905,8	WSZ
Ravelsbach	0	312	300	220	19	851	78	1.755,3	848,0	WSZ
Retz	3	980	532	375	123	2.013	178	4.791,0	895,4	WSZ
Schrattenthal	0	226	180	94	6	506	130	902,7	746,0	WSZ
Seefeld-K.	0	241	243	200	7	691	252	1.368,9	910,2	WSZ
Sitzendorf	0	343	552	259	22	1.176	110	2.347,1	850,1	WSZ
Wullersdorf	0	453	557	233	15	1.258	155	2.290,8	738,0	WSZ
Zellerndorf	0	431	630	203	15	1.279	471	2.307,2	741,6	WSZ
Ziersdorf	0	608	578	379	41	1.606	164	3.312,6	798,6	WSZ
Heldenberg	1	325	230	166	11	733	155	1.382,1	751,1	WSZ
Retzbach	0	219	274	124	8	625	53	1.159,7	834,9	WSZ
Grabern	0	196	405	183	14	798	117	1.613,8	789,5	WSZ
Hohenwarth-M.	2	180	405	151	8	746	187	1.417,3	783,9	WSZ
Nappersdorf-K.	0	129	421	169	3	722	9	1.361,6	859,6	WSZ

VERBAND	24	10.472	9.888	5.282	807	26.473	6.547	54.747,6	818,8
---------	----	--------	-------	-------	-----	--------	-------	----------	-------

Behältervolumen Restmüll in l / Einwohner / Jahr

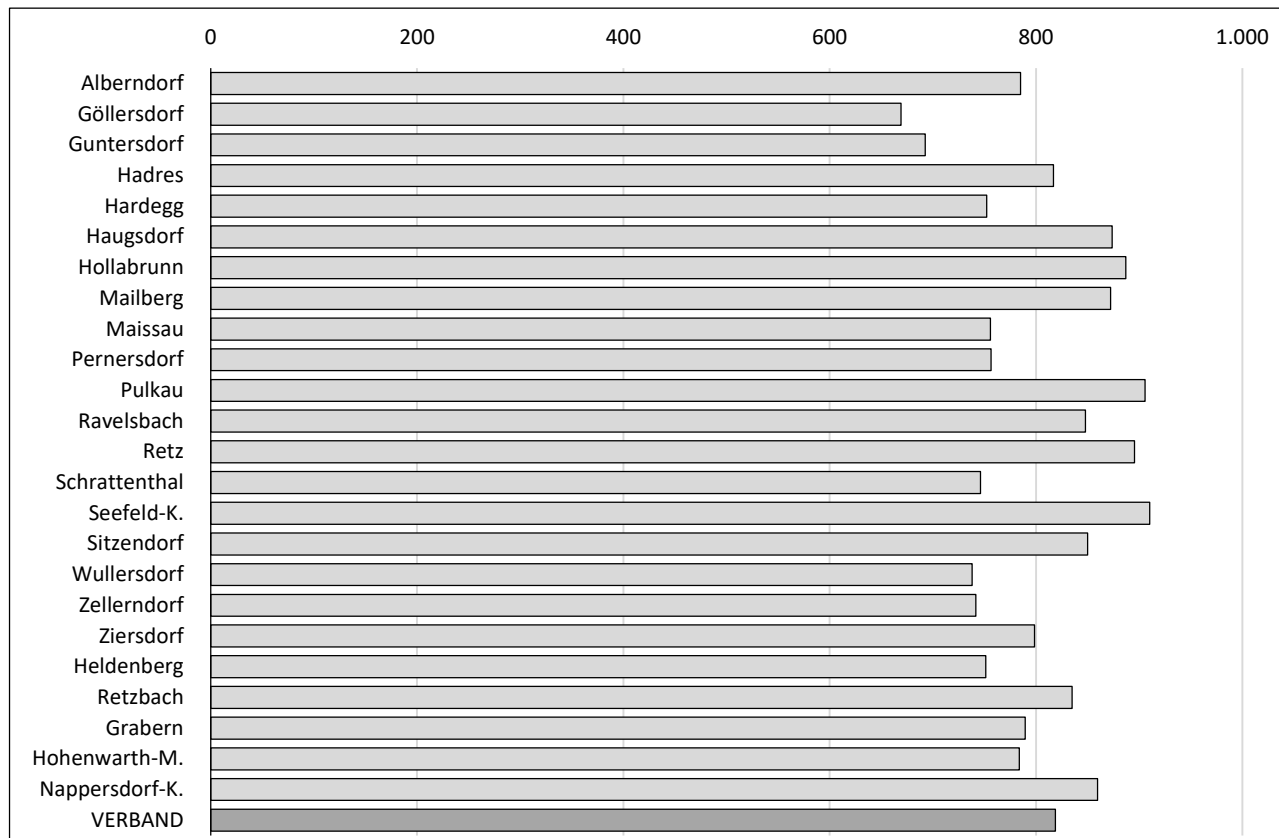

Restmüll - und Sperrmüll - Sammelmengen

Verbands- gemeinde	Restmüll			Sperrmüll		Summe Verbrennungsmüll	
	in t	in kg / Ew	kg / m ³ Vol.	in t	in kg / Ew	in t	in kg / Ew
Alberndorf	87,74	95,89	122,15	35,29	38,57	123,03	134,46
Göllersdorf	364,13	92,89	138,86	122,36	31,21	486,49	124,10
Guntersdorf	150,61	90,29	130,35	51,59	30,93	202,20	121,22
Hadres	242,81	100,96	123,61	118,59	49,31	361,40	150,27
Hardegg	169,72	82,79	110,08	81,93	39,97	251,65	122,76
Haugsdorf	230,77	115,33	131,99	73,74	36,85	304,51	152,18
Hollabrunn	1.753,54	116,01	130,79	403,75	26,71	2.157,29	142,73
Mailberg	83,68	104,99	120,36	30,76	38,60	114,44	143,59
Maissau	230,25	86,69	114,71	78,57	29,58	308,82	116,27
Pernersdorf	148,57	102,25	135,21	53,73	36,98	202,30	139,23
Pulkau	207,87	105,89	116,91	73,67	37,53	281,54	143,43
Ravelsbach	211,95	102,39	120,75	85,76	41,43	297,71	143,82
Retz	564,24	105,45	117,77	195,30	36,50	759,54	141,94
Schrattenthal	111,84	92,43	123,89	42,34	35,00	154,18	127,43
Seefeld-K.	162,37	107,96	118,61	44,73	29,74	207,10	137,70
Sitzendorf	285,58	103,43	121,67	91,18	33,03	376,76	136,46
Wullersdorf	293,37	94,51	128,06	108,27	34,88	401,64	129,39
Zellerndorf	284,16	91,34	123,16	131,04	42,12	415,20	133,46
Ziersdorf	365,84	88,20	110,44	163,64	39,45	529,48	127,65
Heldenberg	159,87	86,89	115,67	66,51	36,14	226,38	123,03
Retzbach	136,89	98,55	118,04	46,79	33,69	183,68	132,24
Grabern	201,92	98,79	125,12	49,05	24,00	250,97	122,78
Hohenwarth-M.	155,06	85,76	109,41	64,16	35,48	219,22	121,25
Nappersdorf-K.	154,30	97,41	113,32	56,72	35,81	211,02	133,22

VERBAND	6.757,08	101,05	123,42	2.269,47	33,94	9.026,55	134,99
---------	----------	--------	--------	----------	-------	----------	--------

Restmüll- und Sperrmüll-Sammelmengen in kg / Einwohner

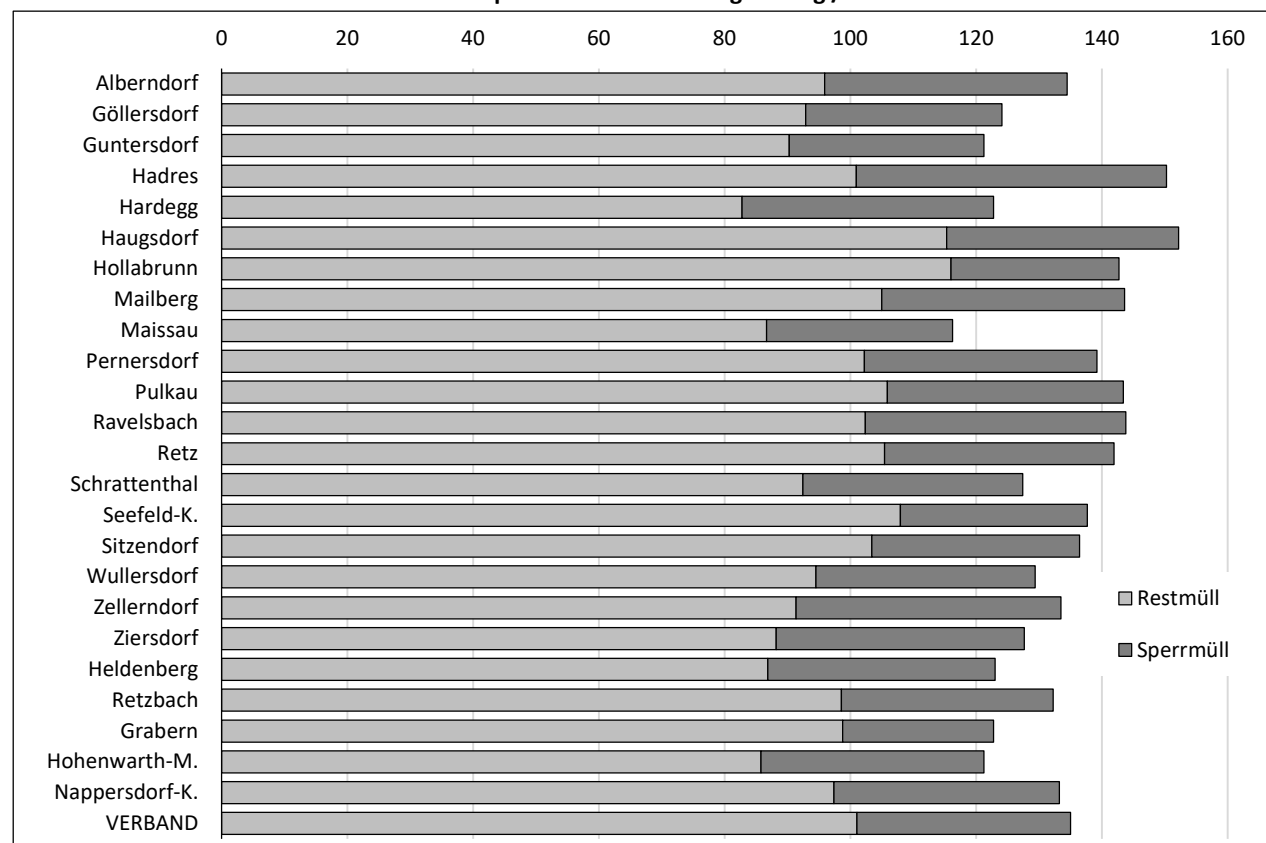

Biomüll - Sammelsystem

Verbands- gemeinde	Zugeteilte Biomüllbehälter				Zusatz- säcke	%Anteil Biotonne	Behältervolumen	
	80 l	120 l	240 l	Summe			in m³/Jahr	in l/Ew/Abf
Alberndorf	81	48	11	140	0	34,7%	386,9	16,3
Göllersdorf	449	73	43	565	0	41,3%	1.430,0	14,0
Guntersdorf	158	38	22	218	11	39,1%	585,1	13,5
Hadres	224	52	24	300	0	29,3%	777,9	12,4
Hardegg	169	38	14	221	10	23,7%	558,0	10,5
Haugsdorf	265	51	17	333	0	37,2%	816,4	15,7
Hollabrunn	1.811	281	285	2.377	177	44,8%	6.432,6	16,4
Mailberg	57	15	5	77	0	20,2%	196,6	9,5
Maissau	276	68	39	383	7	35,6%	1.030,0	14,9
Pernersdorf	149	58	10	217	0	34,0%	553,3	14,6
Pulkau	172	171	25	368	28	41,4%	1.049,0	20,6
Ravelsbach	254	56	28	338	0	39,7%	877,8	16,3
Retz	510	89	75	674	15	33,5%	1.807,4	13,0
Schrattenthal	83	59	12	154	0	30,4%	431,6	13,7
Seefeld-K.	171	46	30	247	0	35,7%	686,4	17,6
Sitzendorf	182	75	31	288	0	24,5%	806,0	11,2
Wullersdorf	309	85	23	417	6	33,1%	1.051,8	13,0
Zellerndorf	282	219	26	527	0	41,2%	1.432,1	17,7
Ziersdorf	550	171	56	777	0	48,4%	2.027,0	18,8
Heldenberg	258	80	20	358	0	48,8%	911,0	19,0
Retzbach	111	40	8	159	0	25,4%	405,6	11,2
Grabern	204	121	16	341	0	42,7%	901,7	17,0
Hohenwarth-M.	138	179	12	329	0	44,1%	920,4	19,6
Nappersdorf-K.	91	128	7	226	0	31,3%	632,3	15,4

VERBAND	6.954	2.241	839	10.034	254	37,9%	26.706,8	19,6
----------------	-------	-------	-----	--------	-----	-------	----------	------

Anteil der Liegenschaften mit Biomülltonne

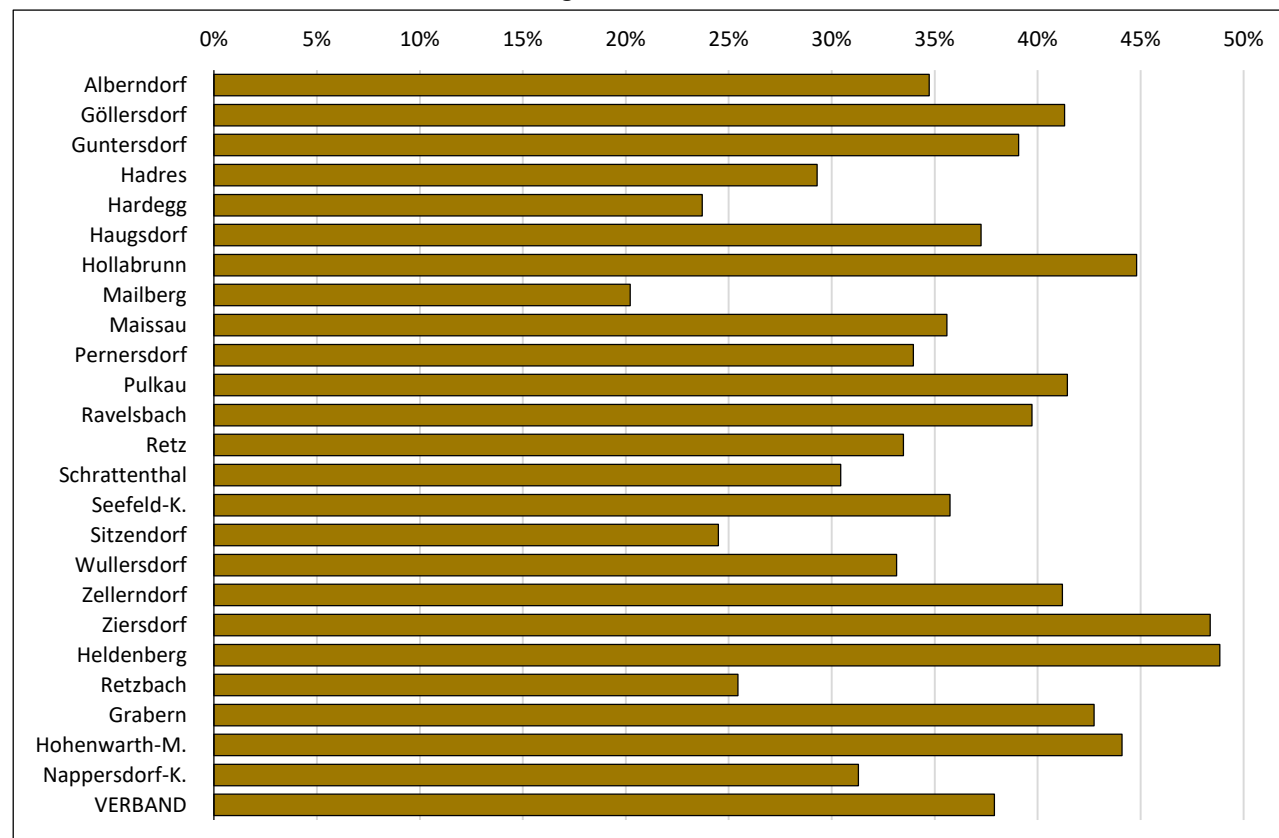

Biomüll - Sammelmengen

Verbands- gemeinde	Biomüll aus Biotonne			Gartenabfälle		
	in t	in kg / Einwohner	in kg/m³ Beh.Vol.	Grünschnitt in t	Strauchschnitt in t	in kg / Einwohner
Alberndorf	62,10	67,87	160,5	6,13	31,47	34,39
Göllersdorf	173,71	44,31	121,5	56,32	296,89	75,74
Guntersdorf	107,88	64,68	184,4	4,71	38,61	23,15
Hadres	131,97	54,87	169,6	22,85	120,73	50,20
Hardegg	107,47	52,42	192,6	0,42	74,80	36,49
Haugsdorf	124,38	62,16	152,4	2,03	208,76	104,33
Hollabrunn	949,22	62,80	147,6	305,72	1.147,29	75,90
Mailberg	27,36	34,33	139,2	2,51	14,47	18,15
Maissau	140,29	52,82	136,2	26,35	134,21	50,53
Pernersdorf	86,46	59,50	156,3	0,78	5,73	3,94
Pulkau	156,23	79,59	148,9	0,19	43,40	22,11
Ravelsbach	132,93	64,22	151,4	29,71	145,92	70,50
Retz	327,92	61,28	181,4	1,40	1.051,18	196,45
Schrattenthal	67,08	55,44	155,4	6,61	4,80	3,96
Seefeld-K.	92,28	61,36	134,4	2,10	152,92	101,68
Sitzendorf	117,87	42,69	146,2	13,88	164,44	59,56
Wullersdorf	172,10	55,44	163,6	9,18	271,02	87,31
Zellerndorf	217,96	70,06	152,2	0,85	151,38	48,66
Ziersdorf	315,19	75,99	155,5	81,18	226,39	54,58
Heldenberg	135,79	73,80	149,0	26,71	72,09	39,18
Retzbach	68,75	49,50	169,5	0,09	0,90	0,65
Grabern	149,43	73,11	165,7	34,85	94,73	46,34
Hohenwarth-M.	137,48	76,04	149,4	12,68	79,55	44,00
Nappersdorf-K.	88,13	55,64	139,4	18,35	136,68	86,29

VERBAND	4.089,98	78,19	153,1	665,62	4.668,35	69,82
---------	----------	-------	-------	--------	----------	-------

Biomüll und Gartenabfälle Sammelmenge in kg / Einwohner

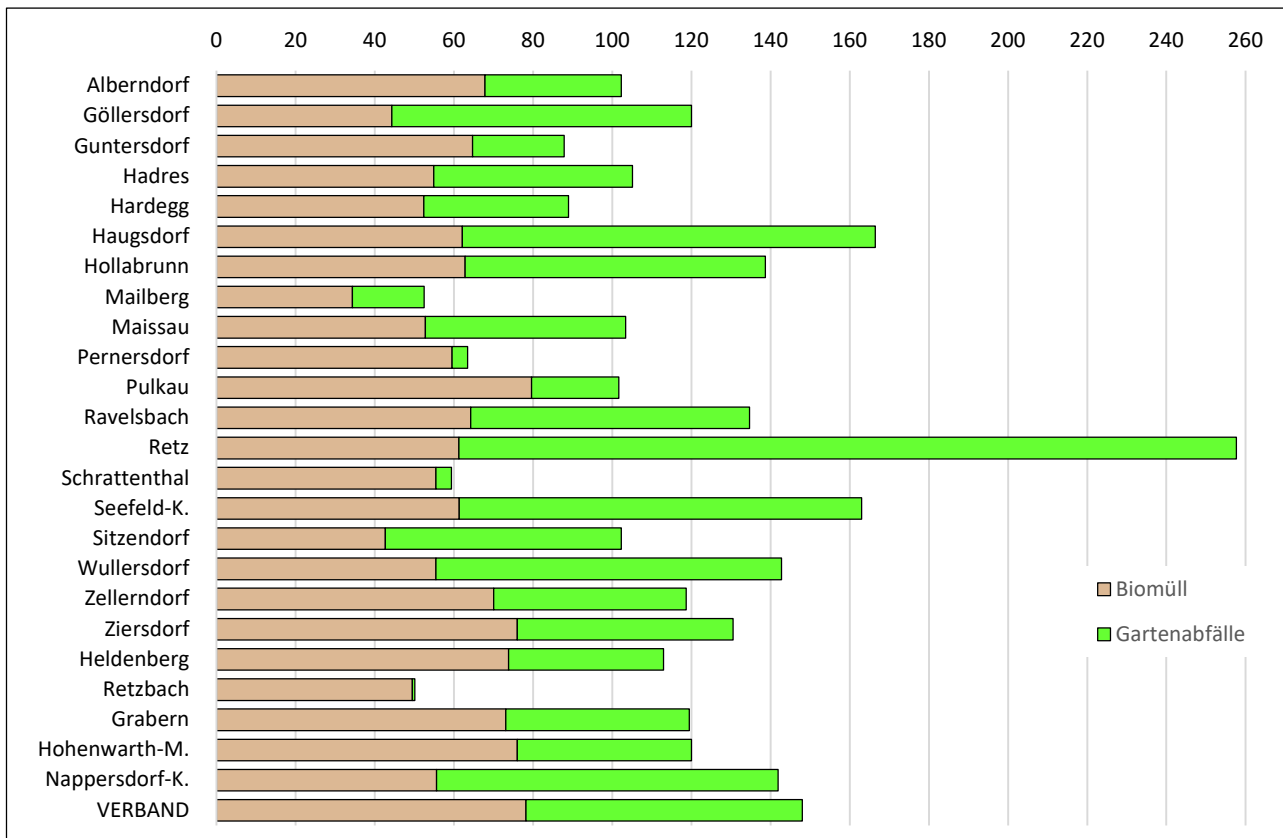

Altpapier - Sammelsystem

Verbands- gemeinde	Bündel- Sammlung	Altpapier-Tonnen			Summe Behälter	% - Anteil Behälter	Behältervolumen	
		120 l	240 l	1100 l			in m ³ / Jahr	in l/Ew/Jahr
Alberndorf	142	125	133	3	261	64,8%	301,3	329,3
Göllersdorf	84	534	705	44	1.283	93,9%	1.690,1	431,1
Guntersdorf	48	269	222	17	508	91,4%	625,6	375,0
Hadres	160	451	391	22	864	84,4%	1.033,0	429,5
Hardegg	158	500	264	4	768	82,9%	766,6	373,9
Haugsdorf	134	468	279	13	760	85,0%	824,5	412,1
Hollabrunn	754	1.578	2.713	387	4.678	86,1%	7.597,1	502,6
Mailberg	82	182	113	4	299	78,5%	320,2	401,7
Maissau	135	522	397	22	941	87,5%	1.092,7	411,4
Pernersdorf	129	280	227	3	510	79,8%	548,3	377,3
Pulkau	61	113	686	24	823	93,1%	1.227,6	625,4
Ravelsbach	81	420	324	18	762	90,4%	887,8	428,9
Retz	231	737	908	119	1.764	88,4%	2.623,6	490,3
Schrattenthal	79	223	204	0	427	84,4%	454,3	375,5
Seefeld-K.	179	213	293	6	512	74,1%	614,9	408,8
Sitzendorf	46	547	561	22	1.130	96,1%	1.346,9	487,8
Wullersdorf	138	604	498	18	1.120	89,0%	1.270,8	409,4
Zellerndorf	112	319	831	17	1.167	91,2%	1.538,5	494,5
Ziersdorf	147	708	491	48	1.247	89,5%	1.533,6	369,7
Heldenberg	93	308	323	8	639	87,3%	739,7	402,0
Retzbach	33	73	511	8	592	94,7%	841,2	605,6
Grabern	53	309	426	10	745	93,4%	901,9	441,3
Hohenwarth-M.	18	88	634	6	728	97,6%	1.015,9	561,9
Nappersdorf-K.	138	314	264	6	584	80,9%	645,8	407,7

VERBAND	3.235	9.885	12.398	829	23.112	87,3%	30.441,7	582,0
---------	-------	-------	--------	-----	--------	-------	----------	-------

Anteile der Behältersammlung beim Papier-Holsystem

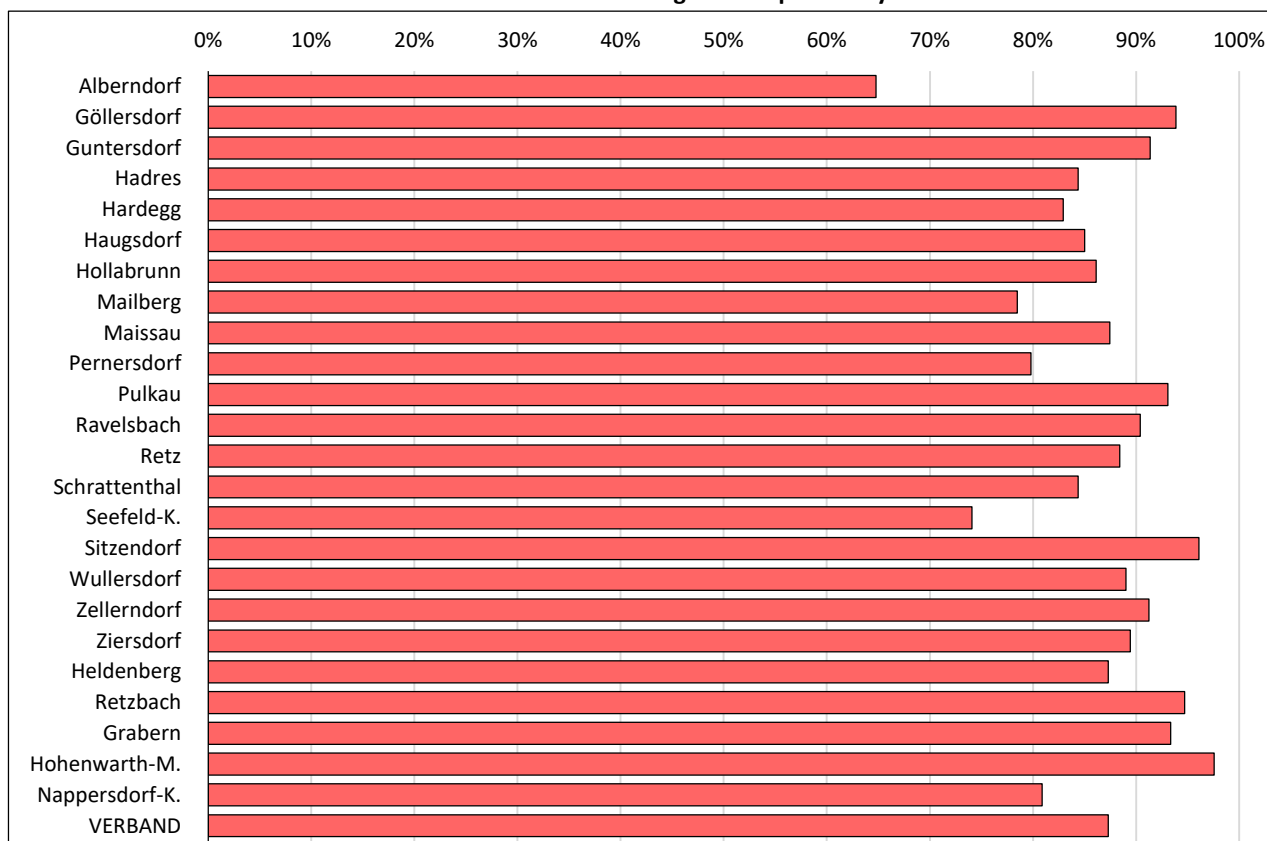

Altpapier - Sammelmengen

Verbands- gemeinde	Altpapier			Kartonagen		Summe Papier/Karton	
	in t	in kg / Ew	kg / m³ Vol.	in t	in kg / Ew	in t	in kg / Ew
Alberndorf	35,12	38,39	116,6	10,78	11,78	45,91	50,17
Göllersdorf	149,24	38,07	88,3	46,45	11,85	195,69	49,92
Guntersdorf	62,26	37,33	99,5	18,56	11,13	80,82	48,46
Hadres	79,58	33,09	77,0	36,09	15,01	115,67	48,10
Hardegg	61,09	29,80	79,7	14,46	7,05	75,55	36,85
Haugsdorf	89,98	44,97	109,1	21,92	10,95	111,89	55,92
Hollabrunn	713,52	47,21	93,9	182,30	12,06	895,82	59,27
Mailberg	26,75	33,57	83,6	9,70	12,17	36,45	45,74
Maissau	107,59	40,51	98,5	33,79	12,72	141,38	53,23
Pernersdorf	45,59	31,38	83,1	12,66	8,71	58,24	40,09
Pulkau	95,47	48,64	77,8	26,53	13,51	122,00	62,15
Ravelsbach	83,37	40,27	93,9	36,67	17,72	120,04	57,99
Retz	214,52	40,09	81,8	84,68	15,83	299,20	55,91
Schrattenthal	41,65	34,42	91,7	19,48	16,10	61,12	50,52
Seefeld-K.	48,12	31,99	78,3	14,05	9,34	62,17	41,34
Sitzendorf	100,48	36,39	74,6	35,82	12,97	136,30	49,37
Wullersdorf	112,02	36,09	88,1	38,57	12,43	150,59	48,52
Zellerndorf	130,75	42,03	85,0	43,76	14,07	174,51	56,10
Ziersdorf	191,58	46,19	124,9	70,61	17,02	262,18	63,21
Heldenberg	80,49	43,75	108,8	28,85	15,68	109,35	59,43
Retzbach	48,24	34,73	57,3	17,08	12,29	65,31	47,02
Grabern	78,34	38,33	86,9	21,96	10,74	100,29	49,07
Hohenwarth-M.	69,57	38,48	68,5	25,20	13,94	94,76	52,41
Nappersdorf-K.	43,78	27,64	67,8	16,66	10,51	60,43	38,15

VERBAND	2.709,07	40,51	89,0	866,62	12,96	3.575,69	53,47
---------	----------	-------	------	--------	-------	----------	-------

Sammelmengen Altpapier und Kartonagen in kg / Einwohner

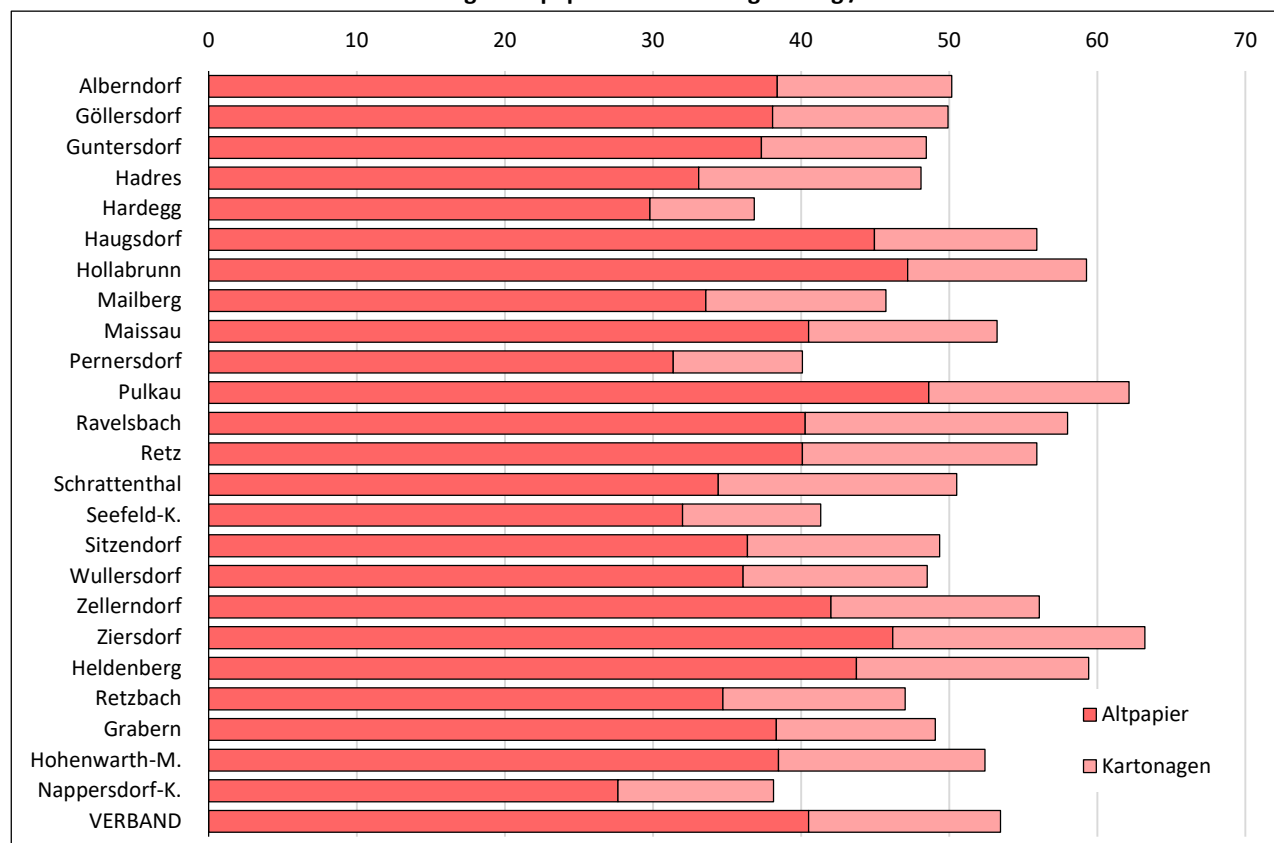

Gelber Sack - Sammelsystem

Verbands- gemeinde	Liegenschaften mit		Behältervolumen		Sammelmengen Gelber Sack		
	Gelben Säcken	1100 l-Cont.	in m ³ / Jahr	in l / Ew / Jahr	Kunststoffe t	Verp.Met. t	in kg / Ew.
Alberndorf	401	2	602,0	658,0	15,26	3,82	16,68
Göllersdorf	1.345	23	2.252,3	574,6	62,13	15,53	15,85
Guntersdorf	548	10	926,6	555,5	25,78	6,44	15,45
Hadres	1.018	6	1.541,5	641,0	40,59	10,15	16,88
Hardegg	928	4	1.384,2	675,2	31,41	7,85	15,32
Haugsdorf	885	9	1.394,3	696,8	34,16	8,54	17,07
Hollabrunn	5.021	285	11.255,5	744,7	318,51	79,63	21,07
Mailberg	378	3	583,4	732,0	14,43	3,61	18,11
Maissau	1.058	18	1.770,3	666,5	43,58	10,90	16,41
Pernersdorf	637	2	939,5	646,6	23,68	5,92	16,30
Pulkau	871	17	1.488,6	758,3	35,54	8,88	18,10
Ravelsbach	831	20	1.474,3	712,2	36,29	9,07	17,53
Retz	1.937	76	3.856,7	720,7	93,65	23,41	17,50
Schrattenthal	505	1	736,5	608,6	20,18	5,04	16,67
Seefeld-K.	681	10	1.116,8	742,6	23,25	5,81	15,46
Sitzendorf	1.166	10	1.810,4	655,7	44,37	11,09	16,07
Wullersdorf	1.252	6	1.876,2	604,4	54,53	13,63	17,57
Zellerndorf	1.270	9	1.944,8	625,1	49,92	12,48	16,05
Ziersdorf	1.570	36	2.759,9	665,4	32,09	8,02	7,74
Heldenberg	728	5	1.112,5	604,6	14,23	3,56	7,73
Retzbach	617	8	996,7	717,6	22,64	5,66	16,30
Grabern	796	2	1.166,9	570,9	35,78	8,94	17,50
Hohenwarth-M.	743	3	1.105,4	611,4	29,58	7,40	16,36
Nappersdorf-K.	716	6	1.109,7	700,6	27,04	6,76	17,07
VERBAND	25.902	571	45.205,2	676,0	1.128,60	282,15	16,88

Verpackungskunststoffe - Sammelmengen

Verbands- gemeinde	Folien	Kanister	PET-Fl.	PS/PP	EPS	Verbunde	WSZ-Sammlung	
	in t	in t	in t	in t	in t	in t	in t	in kg / Ew
Alberndorf	1,63	0,36	0,02	0,00	0,31	0,10	2,42	2,64
Göllersdorf	1,07	2,39	0,31	0,00	1,22	0,24	5,23	1,34
Guntersdorf	0,95	0,90	0,02	0,00	0,82	0,12	2,81	1,69
Hadres	6,12	1,14	0,01	0,00	0,98	0,34	8,59	3,57
Hardegg	0,43	0,62	0,01	0,00	0,95	0,15	2,16	1,05
Haugsdorf	0,43	1,04	0,07	0,00	0,60	0,15	2,28	1,14
Hollabrunn	26,15	12,37	0,49	0,01	2,07	1,68	42,77	2,83
Mailberg	0,56	0,46	0,03	0,00	0,50	0,05	1,60	2,01
Maissau	3,56	0,97	0,13	0,06	0,59	0,30	5,60	2,11
Pernersdorf	0,34	0,28	0,01	0,00	0,50	0,11	1,23	0,85
Pulkau	0,51	1,13	0,01	0,00	0,38	0,16	2,18	1,11
Ravelsbach	3,79	1,08	0,14	0,06	0,65	0,32	6,05	2,92
Retz	8,68	1,72	0,26	0,00	1,13	0,66	12,44	2,33
Schrattenthal	3,77	0,12	0,01	0,00	0,36	0,07	4,33	3,58
Seefeld-K.	0,52	0,63	0,00	0,00	0,38	0,09	1,62	1,08
Sitzendorf	4,32	0,45	0,01	0,01	0,36	0,27	5,42	1,96
Wullersdorf	5,35	1,49	0,21	0,01	0,99	0,37	8,42	2,71
Zellerndorf	5,44	1,82	0,00	0,00	0,79	0,30	8,35	2,69
Ziersdorf	5,69	0,83	0,02	0,25	1,01	0,47	8,27	1,99
Heldenberg	2,40	0,43	0,01	0,10	0,40	0,19	3,53	1,92
Retzbach	4,30	0,60	0,02	0,00	0,34	0,10	5,37	3,87
Grabern	3,11	1,44	0,05	0,00	0,25	0,20	5,06	2,48
Hohenwarth-M.	4,43	1,93	0,39	0,06	0,67	0,16	7,64	4,22
Nappersdorf-K.	2,61	0,41	0,42	0,06	0,98	0,15	4,63	2,92

VERBAND	96,16	34,59	2,63	0,63	17,26	6,76	158,03	2,36
---------	-------	-------	------	------	-------	------	--------	------

Sammelungen Verpackungskunststoffe in kg / Einwohner

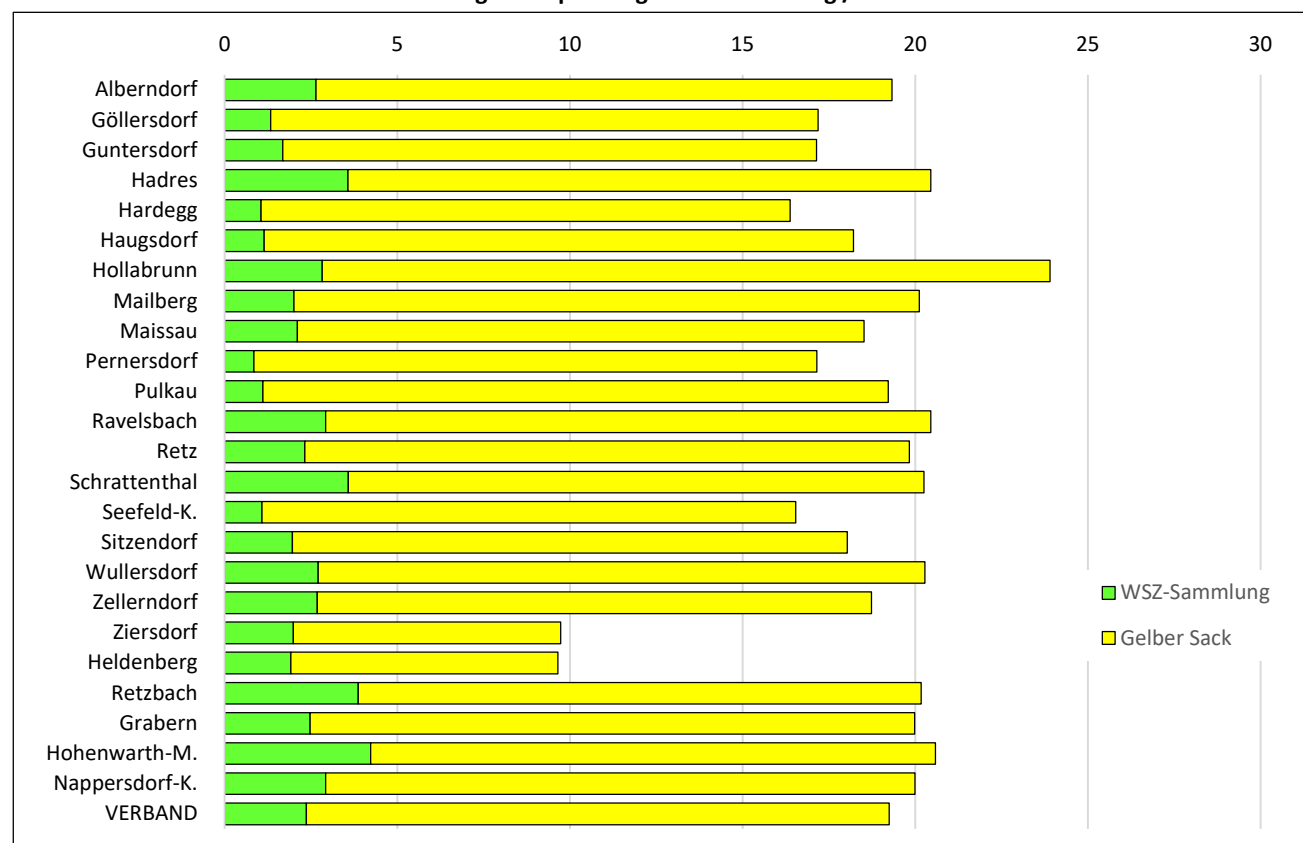

Altmittel - Sammelmengen

Verbands- gemeinde	Verpackungsmetalle		Metallschrott		Autowracks		Summe Metalle	
	in t	in kg / Ew	in t	in kg / Ew	in t	in kg / Ew	in t	in kg / Ew
Alberndorf	3,82	4,17	14,71	16,07	2,00	2,19	20,52	22,43
Göllersdorf	15,53	3,96	49,14	12,54	0,00	0,00	64,67	16,50
Guntersdorf	6,44	3,86	17,99	10,79	0,00	0,00	24,44	14,65
Hadres	10,15	4,22	49,17	20,44	4,00	1,66	63,32	26,33
Hardegg	7,85	3,83	27,01	13,18	2,00	0,98	36,86	17,98
Haugsdorf	8,54	4,27	30,96	15,47	1,00	0,50	40,50	20,24
Hollabrunn	79,63	5,27	173,34	11,47	8,00	0,53	260,97	17,27
Mailberg	3,61	4,53	13,20	16,56	0,00	0,00	16,81	21,09
Maissau	10,90	4,10	26,53	9,99	3,00	1,13	40,43	15,22
Pernersdorf	5,92	4,07	20,28	13,96	1,00	0,69	27,20	18,72
Pulkau	8,88	4,53	25,98	13,23	1,00	0,51	35,86	18,27
Ravelsbach	9,07	4,38	28,71	13,87	1,00	0,48	38,78	18,73
Retz	23,41	4,38	69,92	13,07	1,00	0,19	94,33	17,63
Schrattenthal	5,04	4,17	16,93	13,99	0,00	0,00	21,97	18,16
Seefeld-K.	5,81	3,86	11,58	7,70	1,00	0,66	18,39	12,23
Sitzendorf	11,09	4,02	34,88	12,63	1,00	0,36	46,98	17,01
Wullersdorf	13,63	4,39	41,81	13,47	1,00	0,32	56,44	18,18
Zellerndorf	12,48	4,01	59,65	19,17	2,00	0,64	74,13	23,83
Ziersdorf	8,02	1,93	61,11	14,73	0,00	0,00	69,13	16,67
Heldenberg	3,56	1,93	25,07	13,62	1,00	0,54	29,63	16,10
Retzbach	5,66	4,07	20,61	14,84	0,00	0,00	26,27	18,91
Grabern	8,94	4,38	20,83	10,19	0,00	0,00	29,77	14,56
Hohenwarth-M.	7,40	4,09	23,99	13,27	2,00	1,11	33,38	18,46
Nappersdorf-K.	6,76	4,27	23,96	15,13	0,00	0,00	30,72	19,40

VERBAND	282,15	4,22	887,36	13,27	32,00	0,48	1.201,51	17,97
---------	--------	------	--------	-------	-------	------	----------	-------

Sammelmengen Altmittel in kg / Einwohner

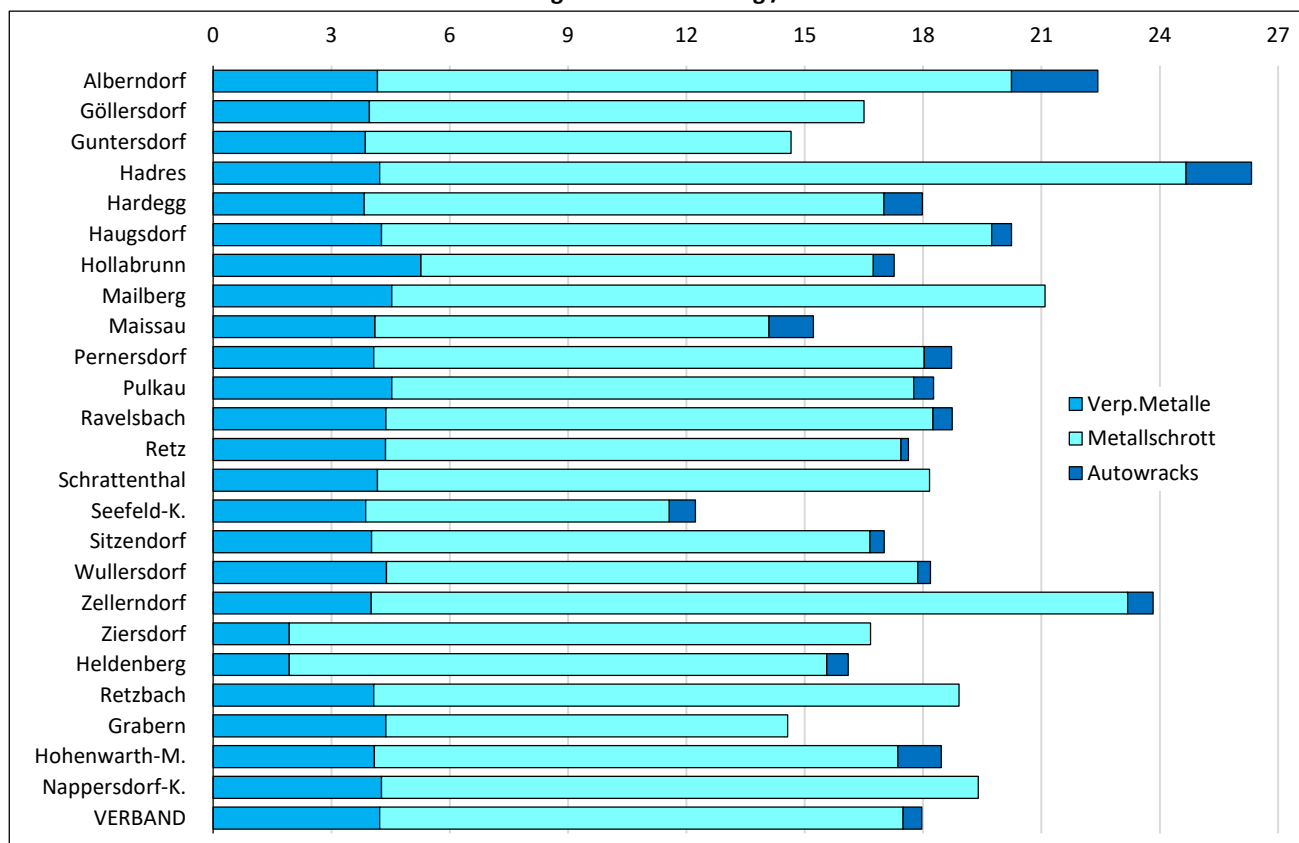

Altglas - Sammelsystem und Sammelmengen

Verbands- gemeinde	Altglassammlung		Weißglas		Buntglas		Summe Altglas		
	Standorte	Vol. in m ³	in t	kg / Ew	in t	kg / Ew	in t	kg / Ew	kg/m ³ Vol.
Alberndorf	2	4,50	8,48	9,26	9,46	10,34	17,94	19,60	153,30
Göllersdorf	22	34,50	40,09	10,23	44,50	11,35	84,59	21,58	94,30
Guntersdorf	3	9,00	8,61	5,16	10,71	6,42	19,32	11,59	82,58
Hadres	5	15,00	22,27	9,26	24,89	10,35	47,16	19,61	120,93
Hardegg	9	19,50	15,15	7,39	16,30	7,95	31,45	15,34	62,03
Haugsdorf	3	12,00	20,12	10,06	20,70	10,35	40,82	20,40	130,85
Hollabrunn	41	124,50	102,32	6,77	111,40	7,37	213,72	14,14	66,02
Mailberg	5	7,50	9,63	12,08	11,12	13,95	20,75	26,03	106,40
Maissau	10	27,00	28,33	10,67	30,67	11,55	59,00	22,21	84,05
Pernersdorf	4	9,75	14,09	9,70	14,91	10,26	29,00	19,96	114,41
Pulkau	12	21,00	23,28	11,86	25,54	13,01	48,82	24,87	89,42
Ravelsbach	8	25,50	18,33	8,85	19,63	9,48	37,95	18,33	57,24
Retz	15	49,50	58,22	10,88	64,14	11,99	122,35	22,87	95,07
Schrattenthal	6	10,50	12,95	10,70	14,63	12,09	27,58	22,79	101,03
Seefeld-K.	2	12,00	19,01	12,64	19,75	13,13	38,75	25,77	124,21
Sitzendorf	9	25,50	24,07	8,72	26,98	9,77	51,05	18,49	76,99
Wullersdorf	10	25,50	14,21	4,58	15,78	5,08	30,00	9,66	45,24
Zellerndorf	10	25,50	32,78	10,54	33,96	10,92	66,74	21,45	100,66
Ziersdorf	18	54,00	39,94	9,63	42,69	10,29	82,63	19,92	58,85
Heldenberg	7	21,00	17,53	9,53	18,43	10,02	35,96	19,54	65,86
Retzbach	10	12,75	15,41	11,09	17,43	12,55	32,84	23,64	99,06
Grabern	5	12,00	38,99	19,07	45,30	22,16	84,29	41,24	270,15
Hohenwarth-M.	10	24,00	36,59	20,24	41,17	22,77	77,76	43,01	124,62
Nappersdorf-K.	11	24,00	8,19	5,17	9,46	5,97	17,65	11,14	28,28

VERBAND	237	606,00	628,56	12,02	689,55	13,18	1.318,11	25,20	83,66
---------	-----	--------	--------	-------	--------	-------	----------	-------	-------

Sammelmengen Altglas in kg / Einwohner

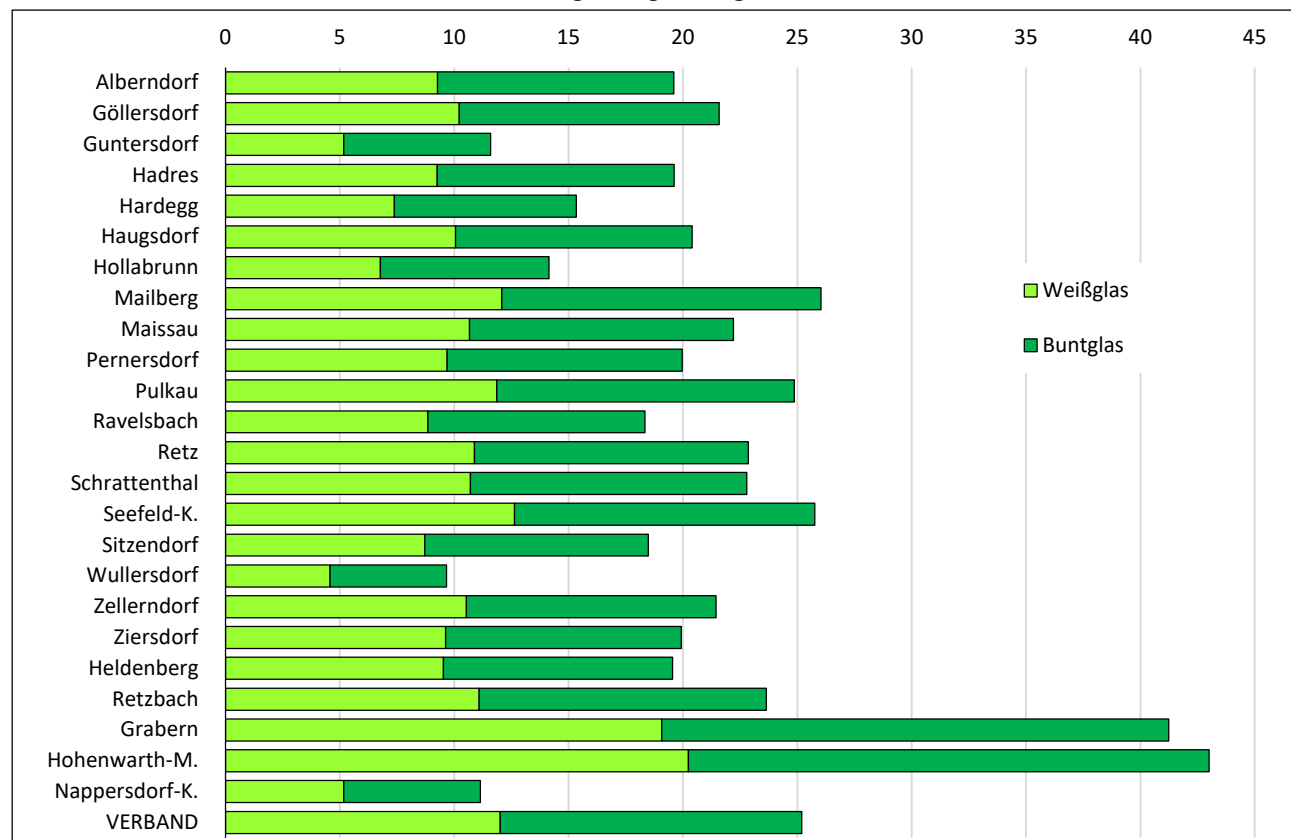

Elektroaltgeräte - Sammelmengen

Verbands- gemeinde	Elektrogroß- geräte in t	Elektroklein- geräte in t	Kühlgeräte in t	Bildschirm- geräte in t	Leuchtstoff- lampen in t	Geräte- u.Li- batt. in t	Summe Elektroaltgeräte	
							in t	in kg / Ew
Alberndorf	3,65	3,31	1,91	0,86	0,03	0,14	9,89	10,81
Göllersdorf	9,07	14,57	5,82	2,78	0,19	1,04	33,46	8,54
Guntersdorf	4,18	4,50	3,02	2,29	0,13	0,34	14,45	8,66
Hadres	12,75	10,55	6,53	2,76	0,08	0,42	33,09	13,76
Hardegg	6,07	6,15	3,41	1,50	0,01	0,41	17,54	8,56
Haugsdorf	6,64	8,21	3,66	1,85	0,08	0,40	20,84	10,41
Hollabrunn	35,24	52,31	21,22	10,10	0,83	3,50	123,20	8,15
Mailberg	2,54	3,41	0,63	0,73	0,01	0,08	7,40	9,29
Maissau	6,66	8,37	4,43	1,92	0,07	0,64	22,10	8,32
Pernersdorf	4,15	4,97	3,36	1,35	0,01	0,22	14,07	9,68
Pulkau	6,03	7,64	3,51	2,19	0,08	0,25	19,70	10,03
Ravelsbach	7,38	9,06	4,81	2,10	0,08	0,69	24,12	11,65
Retz	22,56	21,82	11,95	5,02	0,19	1,09	62,64	11,71
Schrattenthal	3,70	3,83	2,69	1,17	0,05	0,40	11,85	9,79
Seefeld-K.	5,47	3,18	2,26	1,36	0,01	0,24	12,51	8,32
Sitzendorf	6,45	8,80	5,43	2,92	0,13	0,66	24,39	8,83
Wullersdorf	8,17	9,83	4,86	3,15	0,18	0,77	26,96	8,69
Zellerndorf	8,66	13,94	4,65	3,51	0,01	0,90	31,67	10,18
Ziersdorf	9,90	16,13	6,26	2,91	0,14	1,00	36,34	8,76
Heldenberg	4,08	6,66	2,56	1,19	0,06	0,41	14,96	8,13
Retzbach	4,16	4,76	3,09	1,05	0,02	0,46	13,54	9,75
Grabern	4,22	6,19	2,56	1,24	0,10	0,42	14,74	7,21
Hohenwarth-M.	4,73	5,00	2,10	1,22	0,01	0,26	13,32	7,37
Nappersdorf-K.	4,73	6,35	2,73	2,17	0,07	0,35	16,38	10,34

VERBAND	191,18	239,54	113,47	57,34	2,54	15,09	619,16	11,84
---------	--------	--------	--------	-------	------	-------	--------	-------

Sammelmengen Elektroaltgeräte in kg / Einwohner

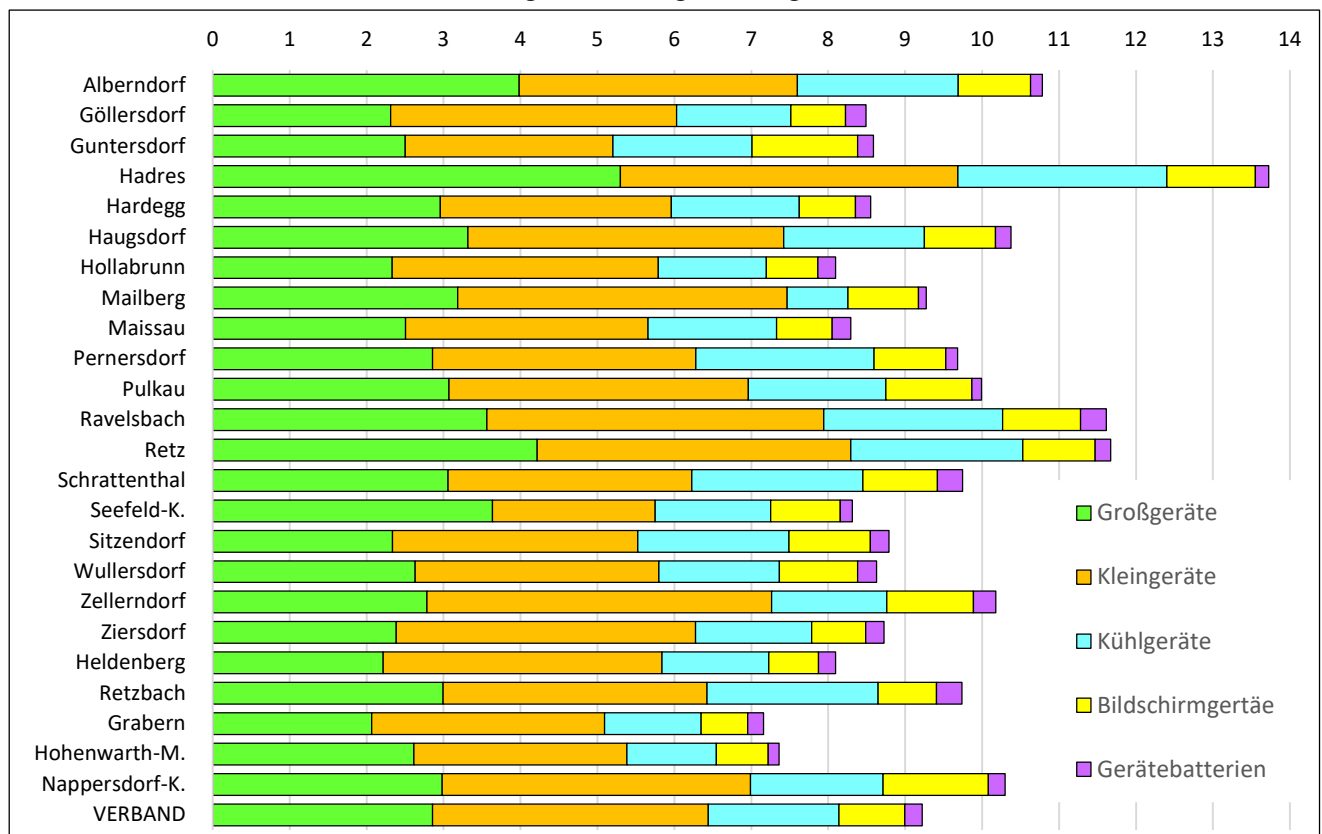

Sonstige Altstoffe - Sammelmengen

Verbands- gemeinde	Speisefette u. -öle		Alttextilien		Altholz	
	in t	kg / Ew	in t	kg / Ew	in t	kg / Ew
Alberndorf	0,86	0,94	1,97	2,15	30,24	33,05
Göllersdorf	3,78	0,97	22,48	5,73	97,51	24,87
Guntersdorf	1,49	0,89	4,32	2,59	44,90	26,92
Hadres	2,82	1,17	8,51	3,54	102,86	42,77
Hardegg	2,10	1,03	11,11	5,42	70,19	34,24
Haugsdorf	2,15	1,08	12,26	6,13	48,93	24,45
Hollabrunn	11,73	0,78	60,08	3,97	473,15	31,30
Mailberg	0,27	0,34	4,30	5,40	11,22	14,08
Maissau	2,17	0,82	10,22	3,85	76,38	28,76
Pernersdorf	0,80	0,55	5,26	3,62	35,49	24,43
Pulkau	1,76	0,90	10,99	5,60	79,24	40,37
Ravelsbach	2,35	1,13	6,34	3,06	83,13	40,16
Retz	4,86	0,91	30,61	5,72	193,16	36,10
Schrattenthal	1,26	1,04	4,30	3,55	43,11	35,63
Seefeld-K.	0,96	0,64	5,17	3,44	36,32	24,15
Sitzendorf	2,78	1,01	7,25	2,63	79,17	28,67
Wullersdorf	3,15	1,01	9,07	2,92	94,89	30,57
Zellerndorf	3,43	1,10	12,41	3,99	126,46	40,65
Ziersdorf	3,57	0,86	18,00	4,34	155,41	37,47
Heldenberg	1,46	0,80	8,92	4,85	64,10	34,84
Retzbach	0,96	0,69	9,64	6,94	47,54	34,23
Grabern	1,43	0,70	8,47	4,14	56,39	27,59
Hohenwarth-M.	1,56	0,87	5,92	3,27	52,89	29,26
Nappersdorf-K.	1,09	0,69	9,41	5,94	57,78	36,47

VERBAND	58,81	0,88	287,01	4,29	2.160,46	32,31
---------	-------	------	--------	------	----------	-------

Sammelmengen Sonstige Altstoffe in kg / Einwohner

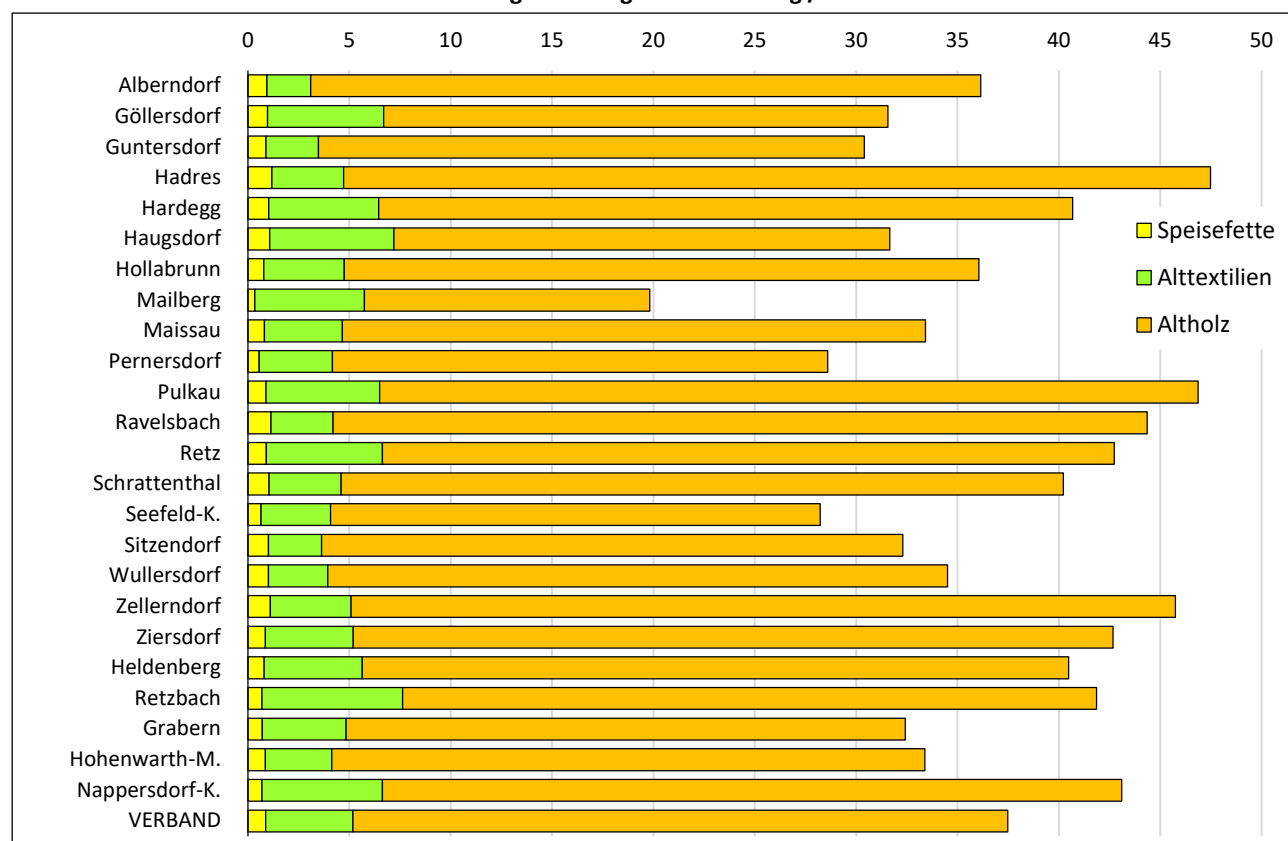

Sonstige Altstoffe - Sammelmengen

Verbands- gemeinde	Hartkunststoffe		Autoreifen		Nespressokapseln		Summe	
	in t	kg / Ew	in t	kg / Ew	in t	kg / Ew	in t	kg / Ew
Alberndorf	2,38	2,60	1,15	1,26	0,10	0,11	36,70	40,11
Göllersdorf	1,94	0,49	5,23	1,33	0,25	0,06	131,18	33,46
Guntersdorf	1,53	0,92	2,37	1,42	0,13	0,08	54,73	32,81
Hadres	8,63	3,59	3,49	1,45	0,36	0,15	126,67	52,67
Hardegg	0,75	0,37	2,77	1,35	0,15	0,07	87,07	42,47
Haugsdorf	0,65	0,32	2,93	1,46	0,15	0,08	67,08	33,52
Hollabrunn	47,41	3,14	13,23	0,88	1,75	0,12	607,34	40,18
Mailberg	0,93	1,17	0,47	0,59	0,05	0,06	17,25	21,65
Maissau	8,45	3,18	4,04	1,52	0,31	0,12	101,57	38,24
Pernersdorf	0,49	0,34	3,00	2,06	0,11	0,08	45,15	31,08
Pulkau	0,62	0,32	2,39	1,22	0,17	0,09	95,18	48,48
Ravelsbach	8,99	4,34	4,31	2,08	0,34	0,16	105,45	50,94
Retz	16,95	3,17	4,88	0,91	0,69	0,13	251,15	46,93
Schrattenthal	0,61	0,51	1,40	1,16	0,08	0,06	50,76	41,95
Seefeld-K.	0,75	0,50	0,96	0,64	0,10	0,06	44,26	29,43
Sitzendorf	8,92	3,23	5,73	2,08	0,28	0,10	104,13	37,72
Wullersdorf	8,55	2,76	4,92	1,58	0,38	0,12	120,96	38,97
Zellerndorf	8,31	2,67	5,74	1,85	0,31	0,10	156,68	50,36
Ziersdorf	14,67	3,54	4,98	1,20	0,49	0,12	197,12	47,52
Heldenberg	6,04	3,28	1,97	1,07	0,20	0,11	82,69	44,94
Retzbach	1,47	1,06	2,60	1,87	0,11	0,08	62,32	44,86
Grabern	5,62	2,75	1,64	0,80	0,21	0,10	73,76	36,09
Hohenwarth-M.	0,97	0,54	2,36	1,30	0,17	0,09	63,88	35,33
Nappersdorf-K.	5,54	3,49	3,45	2,18	0,16	0,10	77,41	48,87

VERBAND	161,17	2,41	85,99	1,29	7,05	0,11	2.760,48	41,28
---------	--------	------	-------	------	------	------	----------	-------

Sammelmengen Sonstige Altstoffe in kg / Einwohner

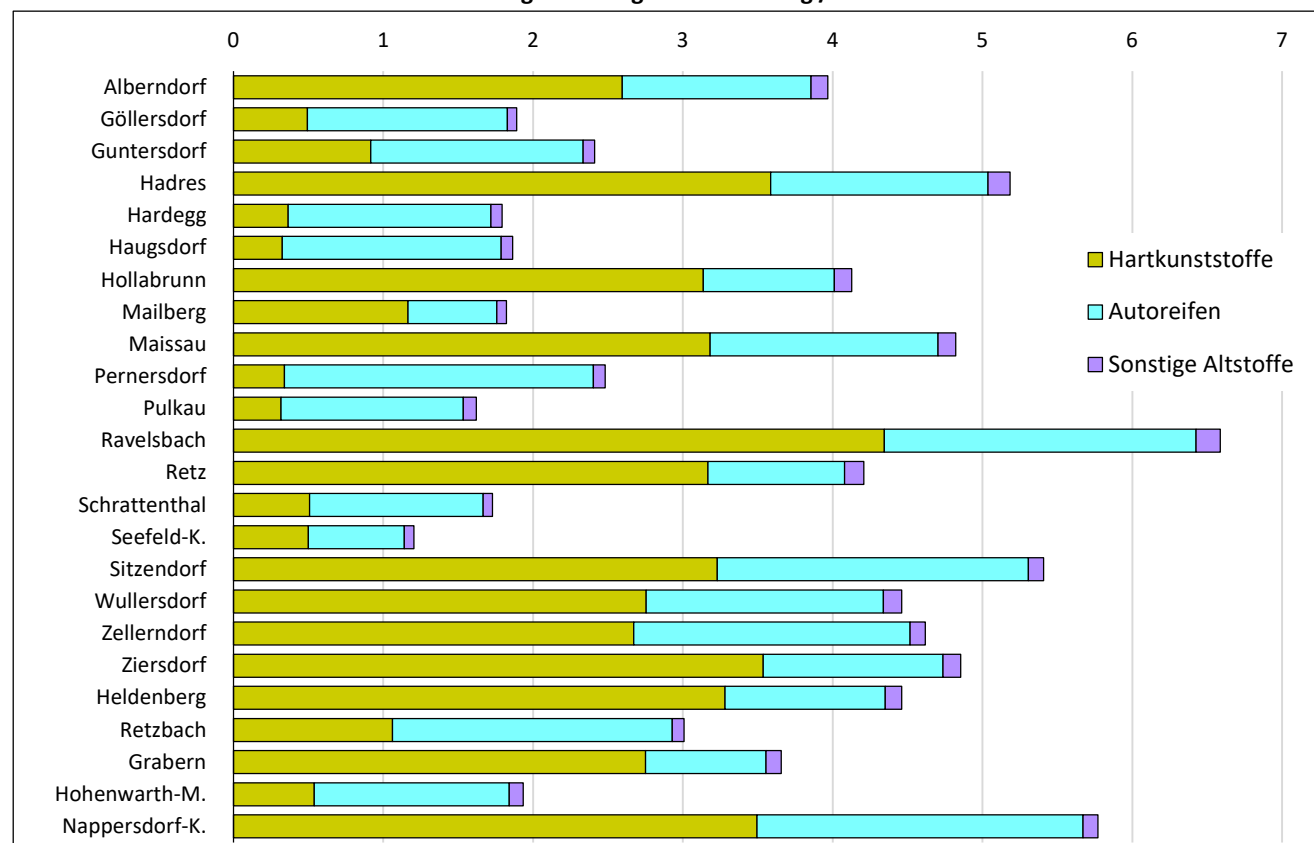

Inerte Abfälle - Sammelmengen

Verbands- gemeinde	Baurestmasse		Asbestzement		Summe Inerte Stoffe	
	in t	kg / Ew	in t	kg / Ew	in t	kg / Ew
Alberndorf	24,28	26,54	0,09	0,09	24,37	26,63
Göllersdorf	96,32	24,57	0,20	0,05	96,52	24,62
Guntersdorf	39,39	23,62	0,11	0,06	39,50	23,68
Hadres	81,32	33,81	0,30	0,12	81,62	33,94
Hardegg	49,46	24,13	0,13	0,06	49,58	24,19
Haugsdorf	50,19	25,08	0,13	0,06	50,31	25,14
Hollabrunn	379,15	25,08	1,46	0,10	380,61	25,18
Mailberg	8,85	11,10	0,04	0,05	8,89	11,15
Maissau	56,29	21,19	0,26	0,10	56,55	21,29
Pernersdorf	22,50	15,48	0,09	0,06	22,59	15,55
Pulkau	69,83	35,57	0,14	0,07	69,97	35,64
Ravelsbach	61,93	29,92	0,28	0,14	62,21	30,05
Retz	138,07	25,80	0,57	0,11	138,64	25,91
Schrattenthal	42,05	34,75	0,06	0,05	42,12	34,81
Seefeld-K.	39,45	26,23	0,08	0,05	39,53	26,28
Sitzendorf	70,40	25,50	0,23	0,08	70,63	25,58
Wullersdorf	84,83	27,33	0,32	0,10	85,15	27,43
Zellerndorf	130,20	41,85	0,26	0,08	130,46	41,93
Ziersdorf	120,13	28,96	0,41	0,10	120,53	29,06
Heldenberg	49,60	26,96	0,17	0,09	49,77	27,05
Retzbach	32,20	23,18	0,09	0,06	32,29	23,25
Grabern	45,59	22,31	0,17	0,09	45,77	22,39
Hohenwarth-M.	49,49	27,37	0,14	0,08	49,63	27,45
Nappersdorf-K.	39,54	24,96	0,13	0,08	39,68	25,05

VERBAND	1.781,04	26,64	5,86	0,09	1.786,90	26,72
---------	----------	-------	------	------	----------	-------

Sammelmengen Inerte Abfälle in kg / Einwohner

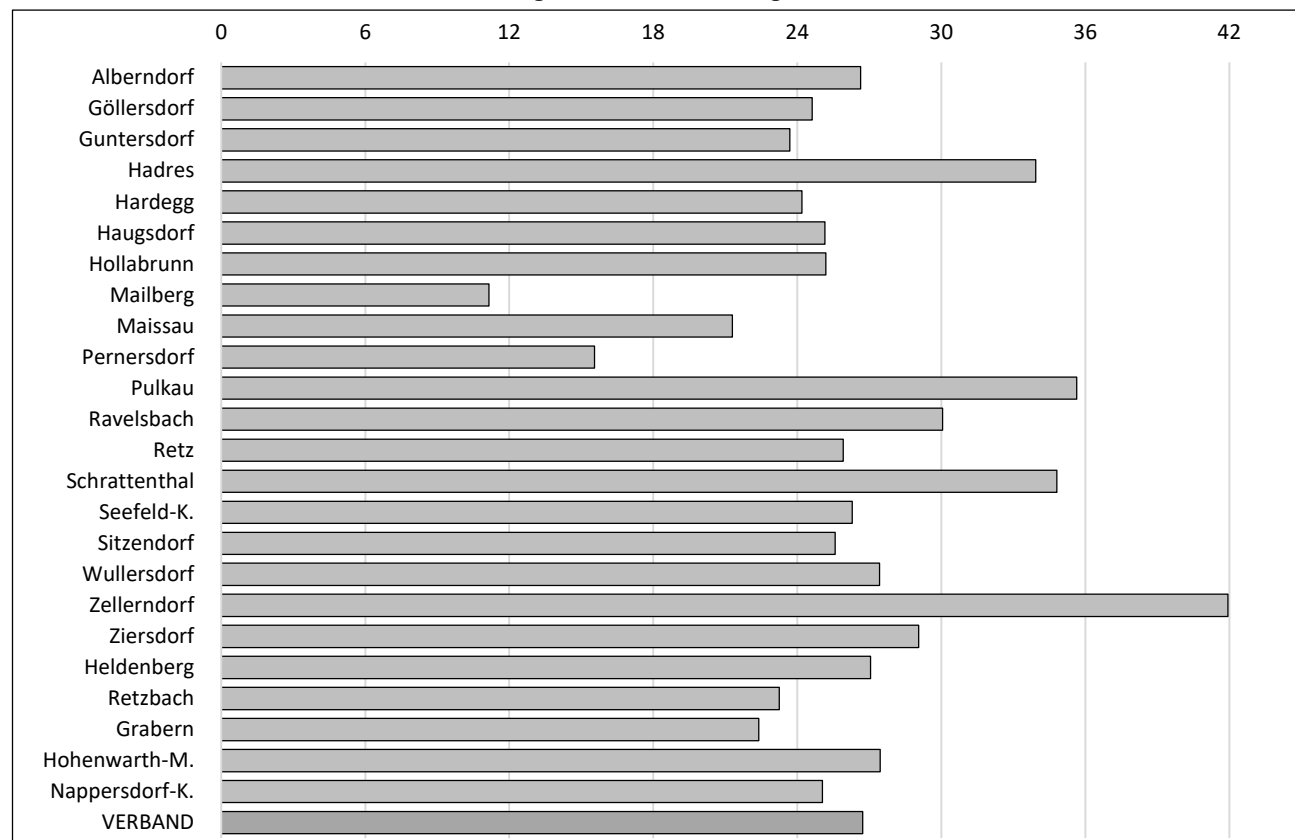

Problemstoffe - Sammelmengen

Sammel- mengen in t	Fahrzeug batterien	Medika- mente	Chemi- kalien	Pflanzen- schutzm.	Alt- öle	Werkst. Abfälle	Lösungs- mittel	Farben u. Lacke
Alberndorf	0,28	0,06	0,02	0,15	0,26	0,11	0,08	0,23
Göllersdorf	1,00	0,46	0,16	0,51	1,18	0,71	0,28	0,98
Guntersdorf	0,08	0,15	0,08	0,09	0,50	0,27	0,12	0,43
Hadres	0,94	0,16	0,06	0,52	0,84	0,35	0,26	0,72
Hardegg	0,06	0,17	0,04	0,21	0,48	0,28	0,05	0,46
Haugsdorf	0,71	0,19	0,01	0,20	0,65	0,22	0,10	0,55
Hollabrunn	4,65	1,43	0,38	1,07	3,49	1,90	1,08	3,21
Mailberg	0,09	0,05	0,01	0,08	0,26	0,13	0,04	0,13
Maissau	0,66	0,21	0,12	0,15	0,73	0,34	0,17	0,62
Pernersdorf	0,77	0,06	0,01	0,19	0,32	0,11	0,05	0,24
Pulkau	0,07	0,15	0,08	0,26	0,41	0,27	0,09	0,49
Ravelsbach	0,71	0,23	0,13	0,16	0,79	0,37	0,18	0,67
Retz	1,31	0,36	0,13	0,52	0,90	0,93	0,31	1,45
Schrattenthal	0,70	0,11	0,06	0,18	0,37	0,17	0,14	0,23
Seefeld-K.	0,08	0,06	0,03	0,06	0,29	0,11	0,06	0,19
Sitzendorf	0,77	0,20	0,02	0,36	1,00	0,34	0,26	0,66
Wullersdorf	0,13	0,32	0,07	0,21	1,30	0,68	0,23	0,74
Zellerndorf	0,54	0,24	0,10	0,68	1,02	0,50	0,23	0,68
Ziersdorf	1,73	0,35	0,21	0,49	1,47	0,73	0,45	1,24
Heldenberg	0,72	0,14	0,08	0,20	0,59	0,30	0,18	0,51
Retzbach	0,12	0,10	0,04	0,10	0,41	0,25	0,06	0,27
Grabern	0,54	0,17	0,05	0,12	0,43	0,23	0,13	0,38
Hohenwarth-M.	0,09	0,11	0,03	0,17	0,48	0,27	0,05	0,31
Nappersdorf-K.	0,03	0,24	0,06	0,44	0,52	0,31	0,15	0,54

VERBAND	16,78	5,73	1,97	7,11	18,66	9,87	4,74	15,92
---------	-------	------	------	------	-------	------	------	-------

Sammelmenge Problemstoffe in kg / Einwohner

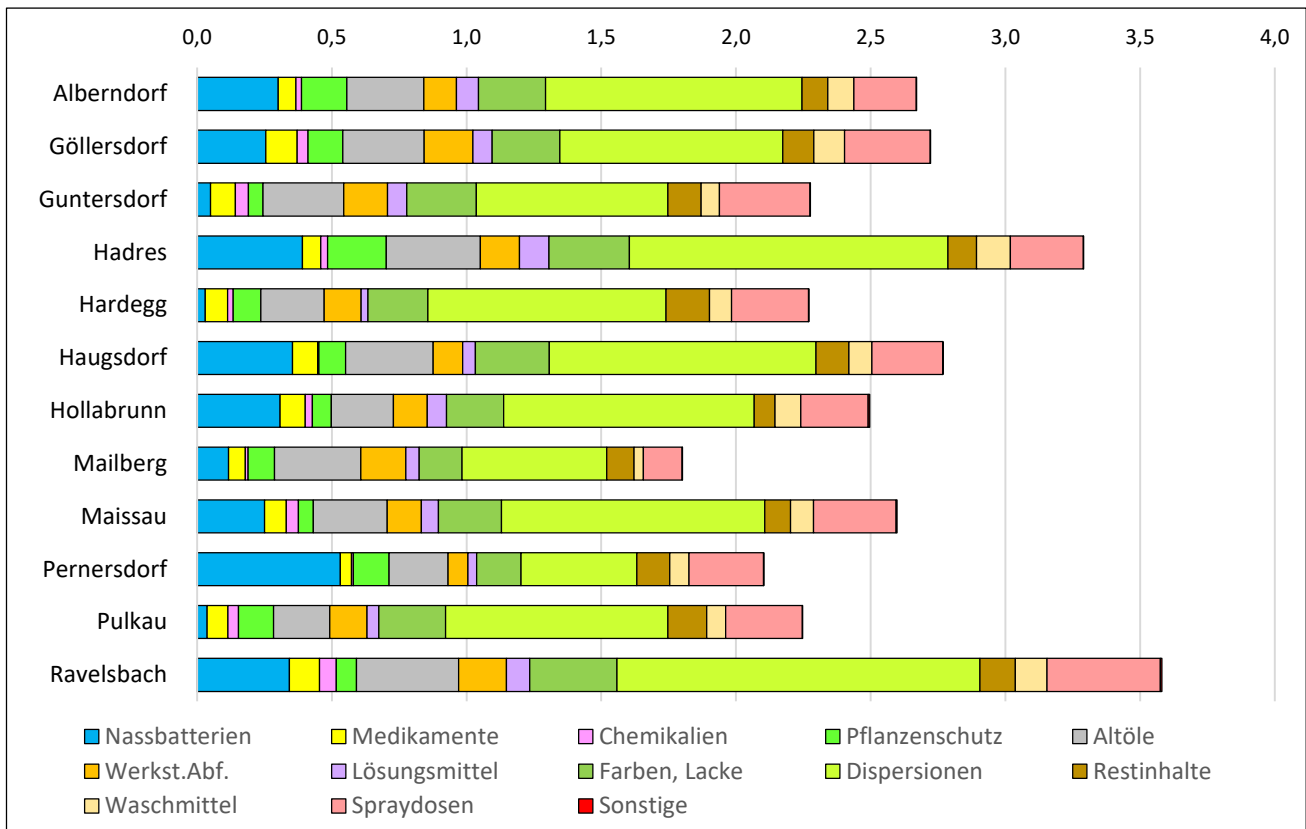

Problemstoffe - Sammelmengen

Sammel- mengen in t	Disper- sionen	Beh. mit Restinh.	Wasch- mittelreste	Spray- dosen	Sonstige Problemst.	Summe	
						in t	kg/Ew
Alberndorf	0,87	0,09	0,09	0,21	0,00	2,44	2,67
Göllersdorf	3,24	0,45	0,45	1,25	0,00	10,67	2,72
Guntersdorf	1,19	0,21	0,11	0,56	0,00	3,80	2,28
Hadres	2,84	0,26	0,30	0,65	0,00	7,91	3,29
Hardegg	1,81	0,33	0,17	0,59	0,00	4,65	2,27
Haugsdorf	1,98	0,24	0,17	0,53	0,00	5,54	2,77
Hollabrunn	14,04	1,17	1,44	3,79	0,08	37,73	2,50
Mailberg	0,43	0,08	0,03	0,11	0,00	1,43	1,80
Maissau	2,60	0,25	0,23	0,81	0,01	6,90	2,60
Pernersdorf	0,62	0,18	0,10	0,40	0,00	3,06	2,10
Pulkau	1,62	0,28	0,14	0,56	0,00	4,41	2,25
Ravelsbach	2,79	0,27	0,24	0,87	0,01	7,41	3,58
Retz	5,62	0,50	0,60	1,65	0,00	14,26	2,67
Schrattenthal	0,72	0,38	0,10	0,37	0,02	3,55	2,94
Seefeld-K.	0,64	0,09	0,05	0,19	0,00	1,85	1,23
Sitzendorf	2,54	0,33	0,21	0,95	0,01	7,66	2,77
Wullersdorf	3,47	0,65	0,27	1,22	0,00	9,29	2,99
Zellerndorf	3,72	0,40	0,24	0,86	0,00	9,21	2,96
Ziersdorf	4,26	0,45	0,41	1,38	0,00	13,17	3,18
Heldenberg	1,75	0,18	0,17	0,56	0,00	5,39	2,93
Retzbach	1,36	0,11	0,11	0,57	0,00	3,47	2,50
Grabern	1,69	0,15	0,17	0,47	0,01	4,55	2,22
Hohenwarth-M.	1,01	0,16	0,19	0,42	0,00	3,29	1,82
Nappersdorf-K.	1,52	0,28	0,12	0,53	0,00	4,74	3,00
VERBAND	62,35	7,52	6,10	19,50	0,15	176,39	2,64

Sammelmenge Problemstoffe in kg / Einwohner

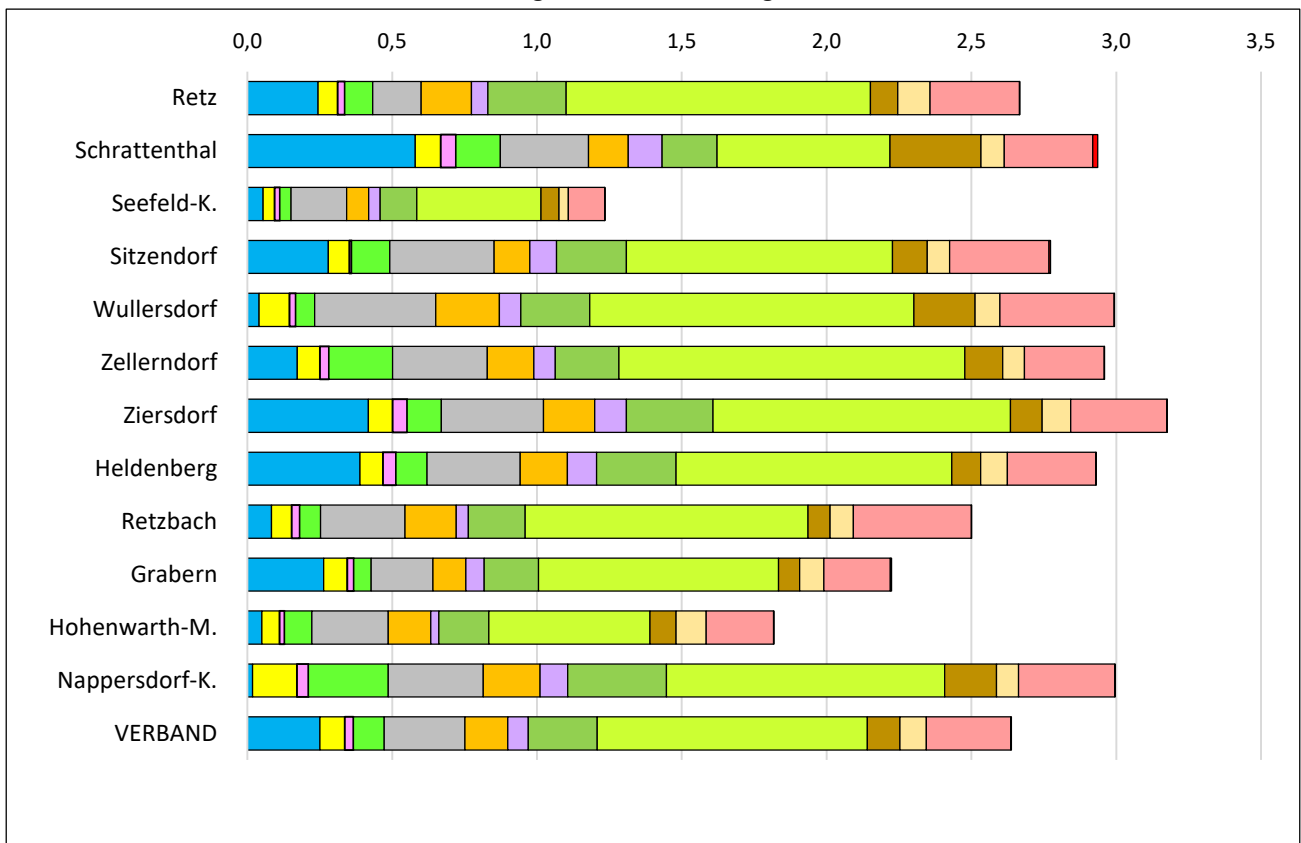

Gesamtübersicht der Abfallmengen

Sammel- mengen in t	Karton	Verp. Kunststoffe	Alt- metalle	Alt- glas	Elektro- altgeräte	Sonstige Altstoffe *	Summe Altstoffe	
							in t	in kg / Ew
Alberndorf	45,91	17,68	20,52	17,94	9,89	36,70	148,64	162,45
Göllersdorf	195,69	67,36	64,67	84,59	33,46	131,18	576,95	147,18
Guntersdorf	80,82	28,59	24,44	19,32	14,45	54,73	222,35	133,30
Hadres	115,67	49,18	63,32	47,16	33,09	126,67	435,08	180,91
Hardegg	75,55	33,57	36,86	31,45	17,54	87,07	282,04	137,58
Haugsdorf	111,89	36,44	40,50	40,82	20,84	67,08	317,57	158,71
Hollabrunn	895,82	361,28	260,97	213,72	123,20	607,34	2.462,33	162,91
Mailberg	36,45	16,03	16,81	20,75	7,40	17,25	114,70	143,91
Maissau	141,38	49,19	40,43	59,00	22,10	101,57	413,67	155,75
Pernersdorf	58,24	24,91	27,20	29,00	14,07	45,15	198,58	136,67
Pulkau	122,00	37,72	35,86	48,82	19,70	95,18	359,27	183,02
Ravelsbach	120,04	42,34	38,78	37,95	24,12	105,45	368,68	178,11
Retz	299,20	106,09	94,33	122,35	62,64	251,15	935,77	174,88
Schrattenthal	61,12	24,51	21,97	27,58	11,85	50,76	197,79	163,46
Seefeld-K.	62,17	24,87	18,39	38,75	12,51	44,26	200,96	133,62
Sitzendorf	136,30	49,79	46,98	51,05	24,39	104,13	412,63	149,45
Wullersdorf	150,59	62,94	56,44	30,00	26,96	120,96	447,90	144,30
Zellerndorf	174,51	58,27	74,13	66,74	31,67	156,68	562,00	180,65
Ziersdorf	262,18	40,36	69,13	82,63	36,34	197,12	687,76	165,80
Heldenberg	109,35	17,76	29,63	35,96	14,96	82,69	290,34	157,80
Retzbach	65,31	28,01	26,27	32,84	13,54	62,32	228,29	164,36
Grabern	100,29	40,84	29,77	84,29	14,74	73,76	343,69	168,14
Hohenwarth-M.	94,76	37,22	33,38	77,76	13,32	63,88	320,32	177,17
Nappersdorf-K.	60,43	31,67	30,72	17,65	16,38	77,41	234,27	147,90
VERBAND	3.575,69	1.286,63	1.201,51	1.318,11	619,16	2.760,48	10.761,59	160,94

* (Speisefette, Alttextilien, Altholz, Hartkunststoffe, Autoreifen, Nespressokapseln)

Sammelungen nach Abfallgruppen in kg / Einwohner

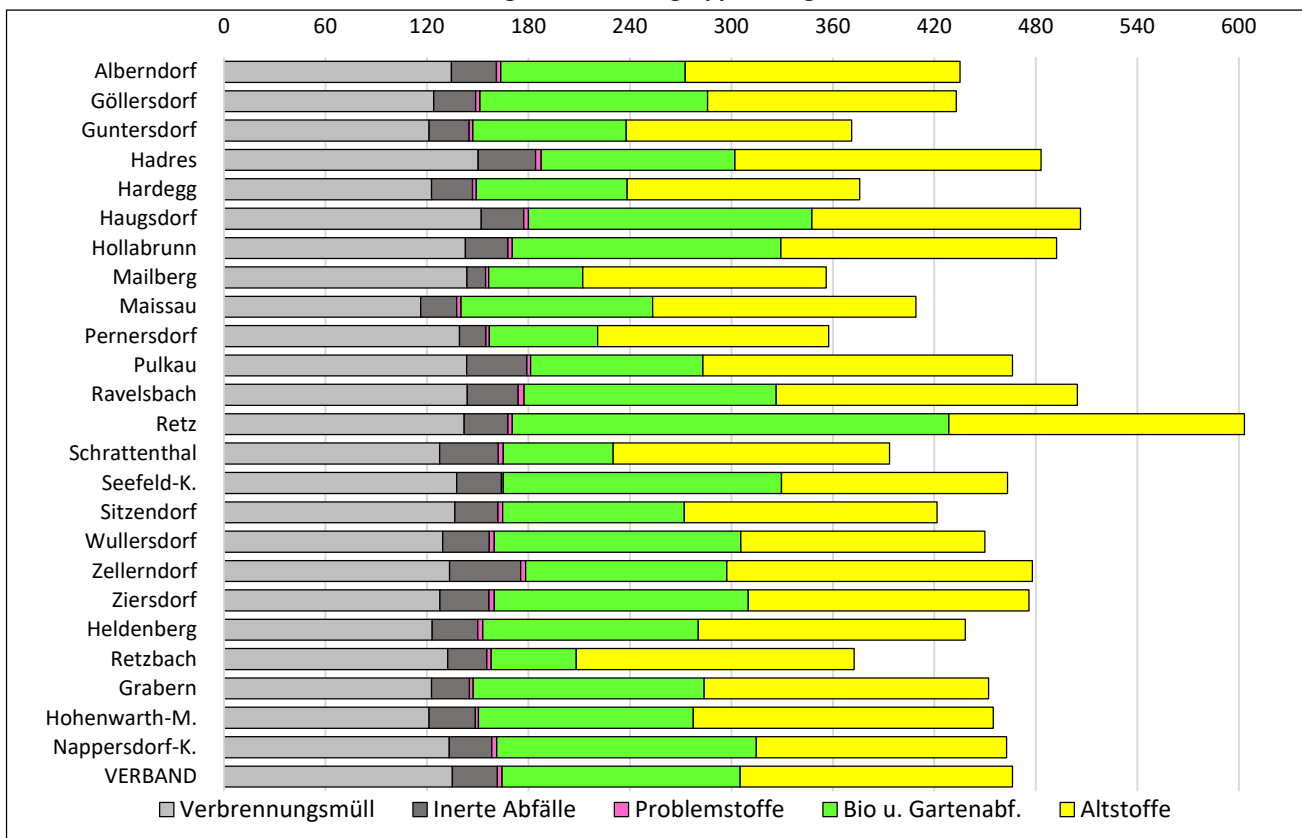

Gesamtübersicht der Abfallmengen

Sammel- mengen in t	Rest-, Sperrmüll		Biogene Abfälle		Inerte Abfälle		Problemstoffe		Gesamtsumme	
	in t	kg / Ew	in t	kg / Ew	in t	kg / Ew	in t	kg / Ew	in t	kg / Ew
Alberndorf	123,03	134,46	99,70	108,96	24,37	26,63	2,44	2,67	398,18	435,17
Göllersdorf	486,49	124,10	526,92	134,42	96,52	24,62	10,67	2,72	1.697,54	433,05
Guntersdorf	202,20	121,22	151,20	90,65	39,50	23,68	3,80	2,28	619,05	371,13
Hadres	361,40	150,27	275,55	114,58	81,62	33,94	7,91	3,29	1.161,57	482,98
Hardegg	251,65	122,76	182,68	89,11	49,58	24,19	4,65	2,27	770,61	375,91
Haugsdorf	304,51	152,18	335,17	167,50	50,31	25,14	5,54	2,77	1.013,10	506,30
Hollabrunn	2.157,29	142,73	2.402,23	158,93	380,61	25,18	37,73	2,50	7.440,19	492,24
Mailberg	114,44	143,59	44,33	55,63	8,89	11,15	1,43	1,80	283,80	356,09
Maissau	308,82	116,27	300,86	113,27	56,55	21,29	6,90	2,60	1.086,79	409,18
Pernersdorf	202,30	139,23	92,97	63,99	22,59	15,55	3,06	2,10	519,50	357,53
Pulkau	281,54	143,43	199,82	101,79	69,97	35,64	4,41	2,25	915,02	466,13
Ravelsbach	297,71	143,82	308,57	149,07	62,21	30,05	7,41	3,58	1.044,58	504,63
Retz	759,54	141,94	1.380,50	257,99	138,64	25,91	14,26	2,67	3.228,71	603,38
Schrattenthal	154,18	127,43	78,49	64,87	42,12	34,81	3,55	2,94	476,14	393,50
Seefeld-K.	207,10	137,70	247,30	164,43	39,53	26,28	1,85	1,23	696,74	463,26
Sitzendorf	376,76	136,46	296,19	107,28	70,63	25,58	7,66	2,77	1.163,87	421,54
Wullersdorf	401,64	129,39	452,30	145,71	85,15	27,43	9,29	2,99	1.396,27	449,83
Zellerndorf	415,20	133,46	370,19	118,99	130,46	41,93	9,21	2,96	1.487,05	478,00
Ziersdorf	529,48	127,65	622,76	150,14	120,53	29,06	13,17	3,18	1.973,71	475,82
Heldenberg	226,38	123,03	234,60	127,50	49,77	27,05	5,39	2,93	806,48	438,30
Retzbach	183,68	132,24	69,74	50,21	32,29	23,25	3,47	2,50	517,47	372,55
Grabern	250,97	122,78	279,00	136,50	45,77	22,39	4,55	2,22	923,98	452,04
Hohenwarth-M.	219,22	121,25	229,71	127,05	49,63	27,45	3,29	1,82	822,16	454,73
Nappersdorf-K.	211,02	133,22	243,16	153,51	39,68	25,05	4,74	3,00	732,87	462,67

VERBAND	9.026,55	134,99	9.423,95	140,94	1.786,90	26,72	176,39	2,64	31.175,38	466,23
---------	----------	--------	----------	--------	----------	-------	--------	------	-----------	--------

Sammelungen nach Abfallgruppen in %-Anteilen

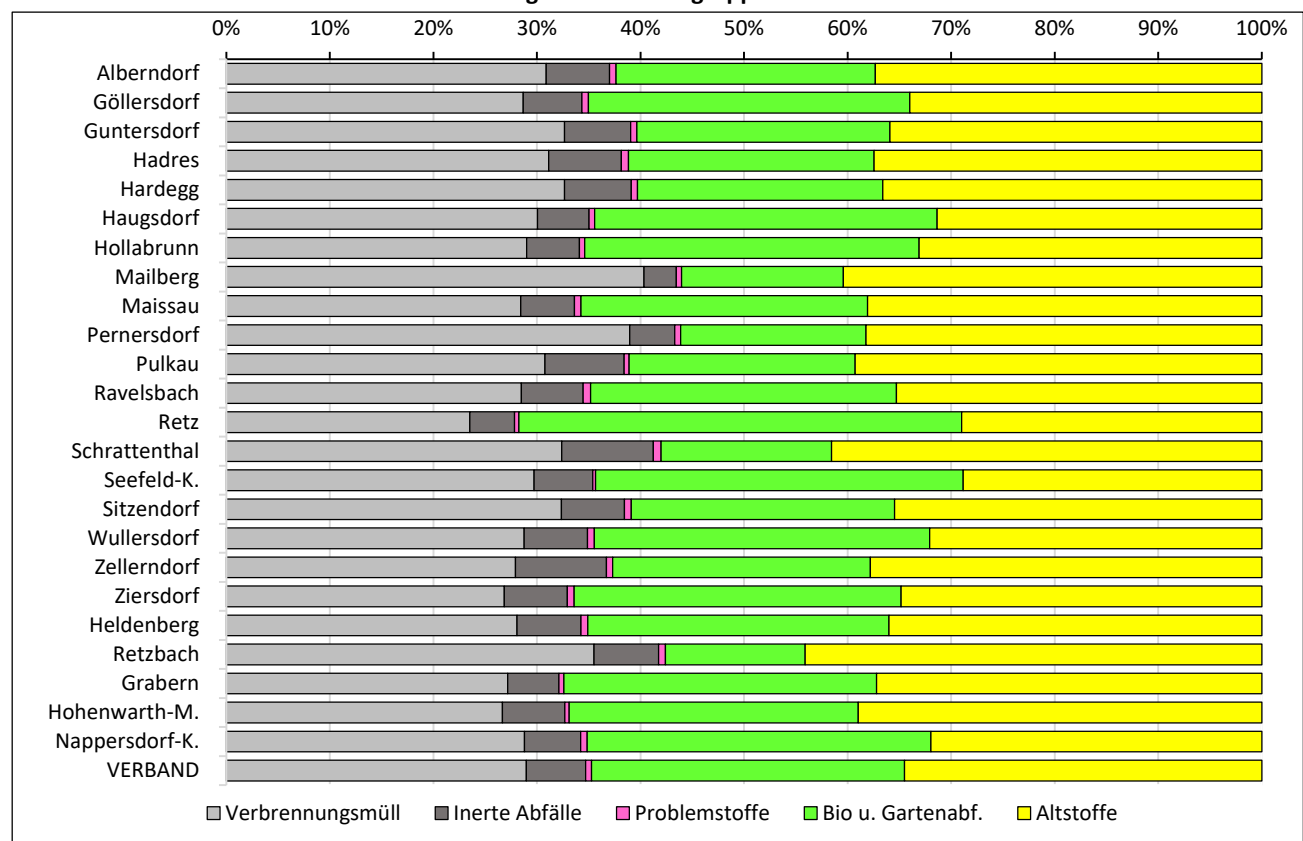

Sammelungen in den Sammelzentren

Sammelzentrum	Sperrmüll	Gartenabfälle	Papier u. Karton	Altmetalle	Kunststoffe	Inerte Abfälle	EAG und Problemst	Sonstige Abfälle	Gesamtsumme
Göllersdorf	107,44	320,47	39,77	43,07	8,37	82,09	38,25	82,97	722,42
Guntersdorf	40,26	0,00	13,93	12,96	3,52	29,24	14,29	34,39	148,59
Hadres	167,88	206,59	50,91	70,07	29,77	114,66	58,03	150,46	848,38
Niederfladnitz	81,68	81,00	11,90	26,39	4,53	47,69	20,98	70,78	344,95
Haugsdorf	72,72	0,00	21,28	30,88	4,74	50,14	26,13	47,91	253,80
Hollabrunn	471,74	1.291,39	308,28	203,42	123,00	451,25	189,31	576,67	3.615,05
Mailberg	0,00	0,00	5,91	8,37	0,72	0,01	4,55	0,02	19,58
Pfaffendorf	49,40	0,00	10,51	18,19	3,69	16,90	15,39	31,13	145,21
Pulkau	70,42	41,57	24,99	24,23	3,89	67,57	22,77	78,52	333,96
Ravelsbach	167,92	359,37	72,35	56,01	39,65	120,37	63,05	169,24	1.047,96
Retz	225,28	1.043,00	98,69	80,22	39,82	158,57	89,38	229,24	1.964,19
Obermarkersdf	35,04	6,58	16,87	14,17	5,26	36,38	12,83	36,96	164,10
Seefeld-K.	42,22	0,00	13,33	8,95	1,87	39,67	13,21	34,44	153,70
Frauendorf	85,76	168,38	33,22	32,76	18,95	65,83	30,09	75,37	510,35
Wullersdorf	101,18	279,39	35,79	38,42	19,98	79,26	32,73	87,78	674,54
Zellerndorf	133,52	159,81	45,63	62,42	23,92	137,67	41,69	133,52	738,19
Ziersdorf	232,73	395,07	100,66	87,16	38,46	170,68	69,01	225,95	1.319,73
Unterretzbach	32,04	0,00	10,47	15,62	6,99	21,72	11,12	33,78	131,74
Hohenwarth	54,88	73,11	21,17	20,72	9,03	42,87	13,39	45,31	280,48
Dürnleis	78,74	181,95	22,63	33,32	19,02	54,32	29,34	81,87	501,19

BSP Haugsdorf	200,84	200,84
BSP Seefeld-K.	142,65	142,65

Summe in t	2.250,85	4.951,17	958,28	887,36	405,19	1.786,90	795,55	2.226,31	14.261,6
------------	----------	----------	--------	--------	--------	----------	--------	----------	----------

Sammelungen in den Sammelzentren in t

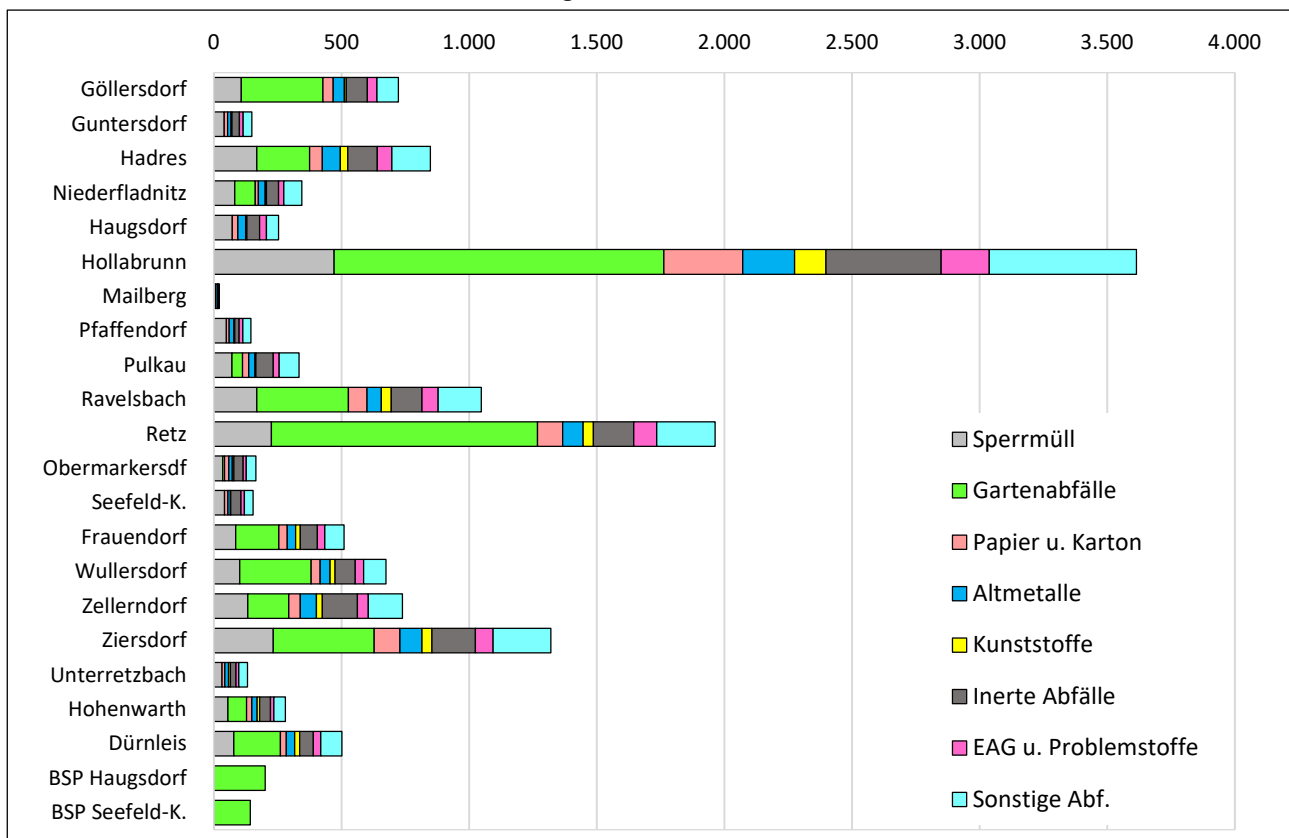

Öffnungszeiten der Sammelzentren

Sammelzentrum	Mo	Di	Mi	Do	Fr	Sa	Summe
	Std./a	Std./a	Std./a	Std./a	Std./a	Std./a	Std./a
Göllersdorf		90		245		4	339
Guntersdorf		150				3	153
Hadres			204		150	20	374
Niederfladnitz					150	4	154
Haugsdorf	84			147		8	239
Hollabrunn		250	255	245	250	16	1.016
Mailberg			102			0	102
Pernersdorf					92	5	97
Pulkau	84		153			4,0	241,0
Ravelsbach	192		204			16	412
Retz		200		196	250	11	657
Obermarkersdf	96					3	99
Seefeld-K.					92	3	95
Frauendorf		200		81		4	285
Wullersdorf		90		196		4	290
Zellerndorf		200			92	8	300
Ziersdorf		250		245		16	511
Unterretzbach	96					3	99
Hohenwarth	144					2	146
Dürnleis	144			102		16	262
Summe	840	1.430	918	1.457	1.076	148,5	5.869,5

Öffnungszeiten der Sammelzentren in Std. / Jahr

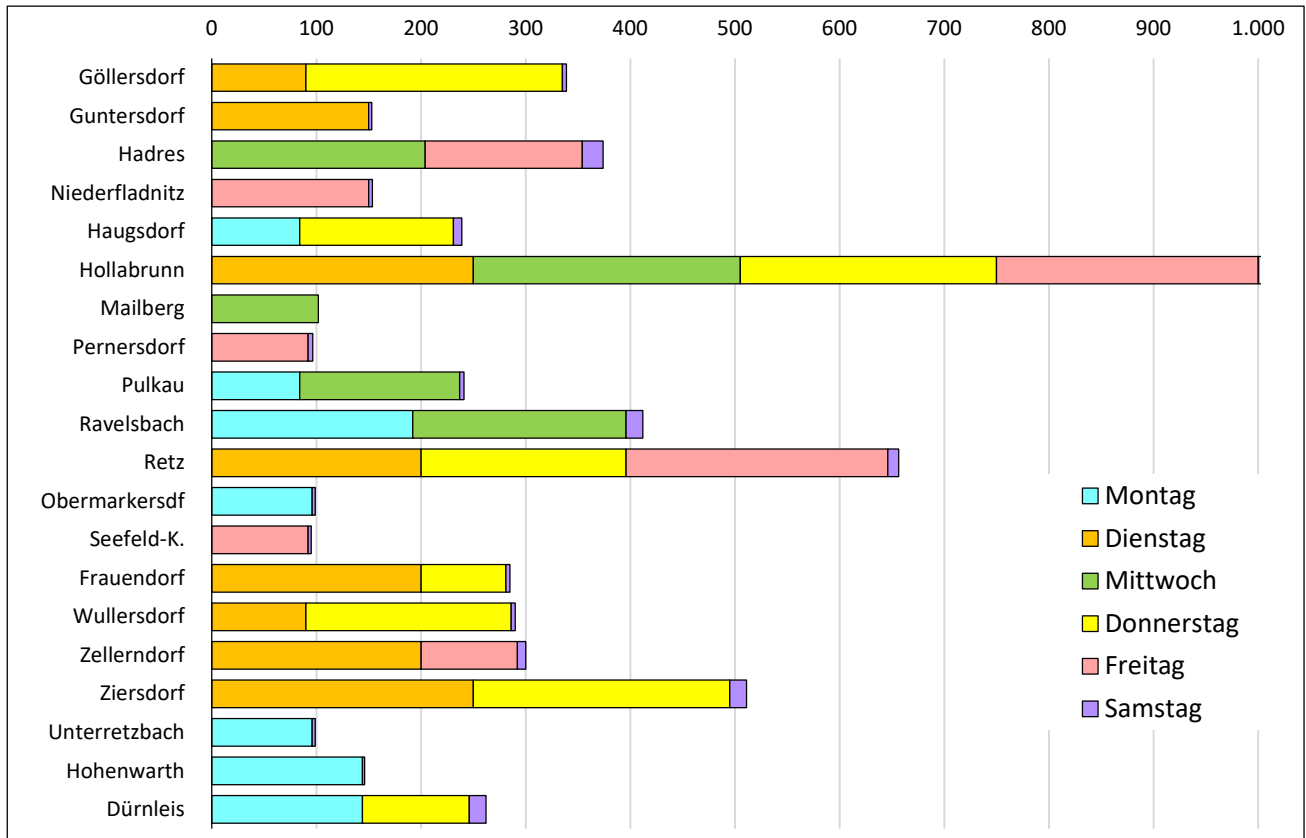

Nutzung der Sammelzentren

Sammelzentrum	Göll	Gunt	Hadr	Hard	Haug	Holl	Mail	Pern	Pulk	Rave	Retz
Gemeinde	3.384	1.456	9.822	2.635	2.688	40.418	297	1.879	3.065	13.221	15.450
Alberndorf		0,41 %	16,33 %		5,28 %	0,17 %		0,75 %	0,03 %	0,01 %	0,12 %
Göllersdorf	96,60 %		0,40 %		0,15 %	3,11 %		0,05 %	0,03 %	0,25 %	0,01 %
Guntersdorf		85,16 %	0,23 %	0,11 %	0,22 %	1,21 %		0,11 %	0,07 %	0,04 %	0,14 %
Hadres	0,21 %	0,14 %	67,67 %		1,97 %	0,12 %		0,21 %	0,03 %	0,01 %	0,05 %
Hardegg		0,14 %	0,01 %	88,92 %	0,15 %	0,11 %		0,11 %	0,26 %	0,02 %	2,91 %
Haugsdorf	0,09 %	0,89 %	2,11 %		85,27 %	0,34 %		6,97 %	0,03 %	0,02 %	0,72 %
Hollabrunn	2,93 %	3,50 %	0,92 %	0,19 %	1,38 %	80,52 %		0,27 %	0,13 %	0,08 %	0,25 %
Mailberg		0,21 %	3,58 %	0,04 %	0,04 %	0,17 %	100,00 %			0,03 %	0,01 %
Maissau				0,08 %		0,04 %			0,03 %	42,38 %	0,01 %
Pernersdorf		0,21 %	0,92 %	0,08 %	3,57 %	0,13 %		89,94 %	0,07 %		0,72 %
Pulkau			0,01 %	0,38 %	0,04 %	0,04 %			90,96 %	0,04 %	1,60 %
Ravelsbach			0,16 %		0,04 %	0,09 %				45,26 %	0,02 %
Retz		0,48 %	0,20 %	1,75 %	0,19 %	0,25 %		0,16 %	1,83 %	0,12 %	82,87 %
Schrattenthal				0,08 %	0,04 %	0,01 %		0,05 %	3,20 %	0,01 %	2,10 %
Seefeld-K.			5,35 %		0,63 %	0,09 %					0,01 %
Sitzendorf		0,07 %	0,02 %		0,07 %	0,77 %			0,29 %	1,84 %	0,05 %
Wullersdorf	0,09 %	6,73 %	1,24 %		0,15 %	1,81 %		0,05 %		0,03 %	0,19 %
Zellerndorf		0,27 %	0,08 %	8,27 %	0,45 %	0,18 %		0,96 %	2,35 %	0,01 %	1,07 %
Ziersdorf	0,03 %		0,07 %		0,07 %	0,35 %		0,05 %	0,03 %	5,36 %	0,01 %
Heldenberg		0,07 %		0,04 %		0,94 %			0,23 %	1,20 %	
Retzbach		0,07 %	0,08 %	0,04 %	0,11 %	0,01 %		0,32 %	0,33 %	0,04 %	7,12 %
Grabern	0,03 %	1,65 %	0,12 %	0,04 %	0,07 %	9,13 %			0,10 %	0,14 %	0,03 %
Hohenwarth-M.						0,05 %				3,13 %	0,01 %
Nappersdorf-K.	0,03 %		0,49 %		0,11 %	0,37 %					

Summe	100 %	100 %	100 %	100 %	100 %	100 %	100 %	100 %	100 %	100 %	100 %
-------	-------	-------	-------	-------	-------	-------	-------	-------	-------	-------	-------

Nutzung der Sammelzentren - Anlieferungen / Jahr

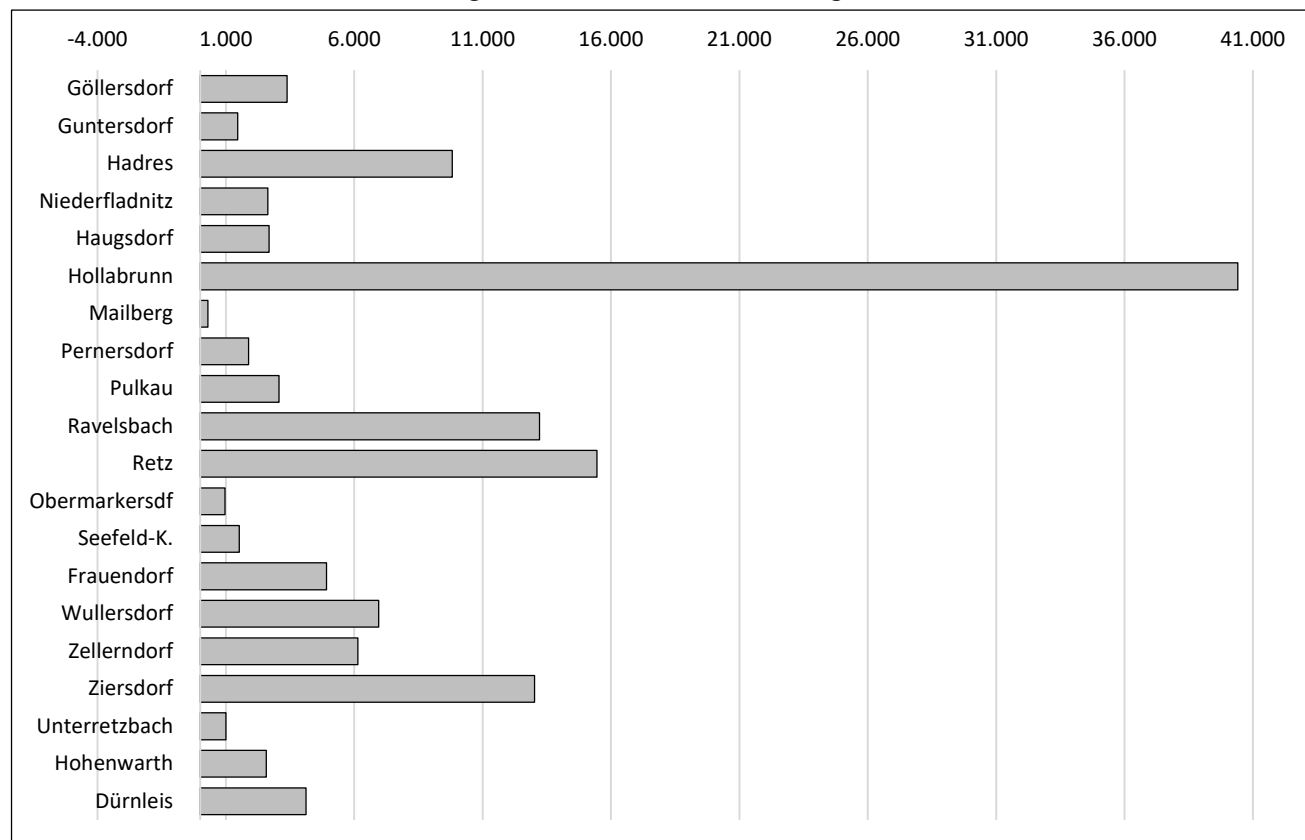

Nutzung der Sammelzentren

Sammelzentrum	Schr	Seef	Sitz	Wull	Zell	Zier	Reba	Hohe	Dürn	Summe
Gemeinde	966	1.520	4.924	6.950	6.135	13.017	1.003	2.572	4.122	135.524
Alberndorf		0,33 %		0,07 %	0,16 %		0,10 %		2,45 %	1.977 1,46 %
Göllersdorf		4,28 %	0,02 %	0,09 %	0,05 %	0,11 %	0,20 %		0,41 %	4.715 3,48 %
Guntersdorf	0,21 %		0,08 %	9,19 %	0,54 %	0,03 %	0,50 %		0,07 %	2.483 1,83 %
Hadres		3,75 %	0,06 %	0,19 %	0,07 %	0,02 %	0,10 %		0,63 %	6.875 5,07 %
Hardegg	0,41 %			0,01 %	0,98 %	0,02 %	0,70 %		0,10 %	2.933 2,16 %
Haugsdorf		0,33 %		0,07 %	0,37 %		0,80 %		0,05 %	2.942 2,17 %
Hollabrunn	0,31 %	0,59 %	2,34 %	1,61 %	0,13 %	0,60 %	0,30 %	0,08 %	12,76 %	33.740 24,90 %
Mailberg		2,76 %		0,43 %					4,49 %	983 0,73 %
Maissau			1,26 %		0,07 %	2,54 %		0,04 %		6.022 4,44 %
Pernersdorf	0,10 %	0,07 %		0,06 %	1,70 %		1,00 %		0,05 %	2.168 1,60 %
Pulkau	3,93 %		0,02 %	0,04 %	2,87 %	0,02 %	0,20 %		0,02 %	3.293 2,43 %
Ravelsbach		5,07 %	0,06 %		0,10 %	2,81 %		0,19 %		6.499 4,80 %
Retz	1,76 %	0,33 %	0,06 %	0,04 %	1,21 %	0,10 %	3,29 %		0,02 %	13.206 9,74 %
Schrattenthal	92,55 %		0,02 %		2,05 %	0,01 %				1.452 1,07 %
Seefeld-K.		81,84 %		0,01 %					0,36 %	1.839 1,36 %
Sitzendorf	0,21 %		93,12 %	0,10 %	0,49 %	1,40 %		0,04 %	0,07 %	5.387 3,97 %
Wullersdorf		0,26 %	0,04 %	84,85 %	0,05 %	0,05 %			10,24 %	7.327 5,41 %
Zellerndorf	0,41 %		0,10 %	0,17 %	88,15 %	0,06 %	0,20 %		0,02 %	6.009 4,43 %
Ziersdorf		0,07 %	1,56 %	0,03 %	0,65 %	64,55 %		0,23 %	0,15 %	9.396 6,93 %
Heldenberg			0,04 %			25,67 %		0,12 %		3.894 2,87 %
Retzbach	0,10 %				0,24 %		92,42 %			2.081 1,54 %
Grabern			1,12 %	2,55 %	0,11 %	0,28 %	0,10 %		0,32 %	4.046 2,99 %
Hohenwarth-M.			0,08 %			1,74 %		99,30 %		3.222 2,38 %
Nappersdorf-K.		0,33 %	0,02 %	0,47 %	0,02 %		0,10 %		67,78 %	3.035 2,24 %
Summe	100 %	100 %	100 %	100 %	100 %	100 %	100 %	100 %	100 %	100,0 %

Durchschnittliche Anlieferungen an den Sammelzentren pro Öffnungsstunde

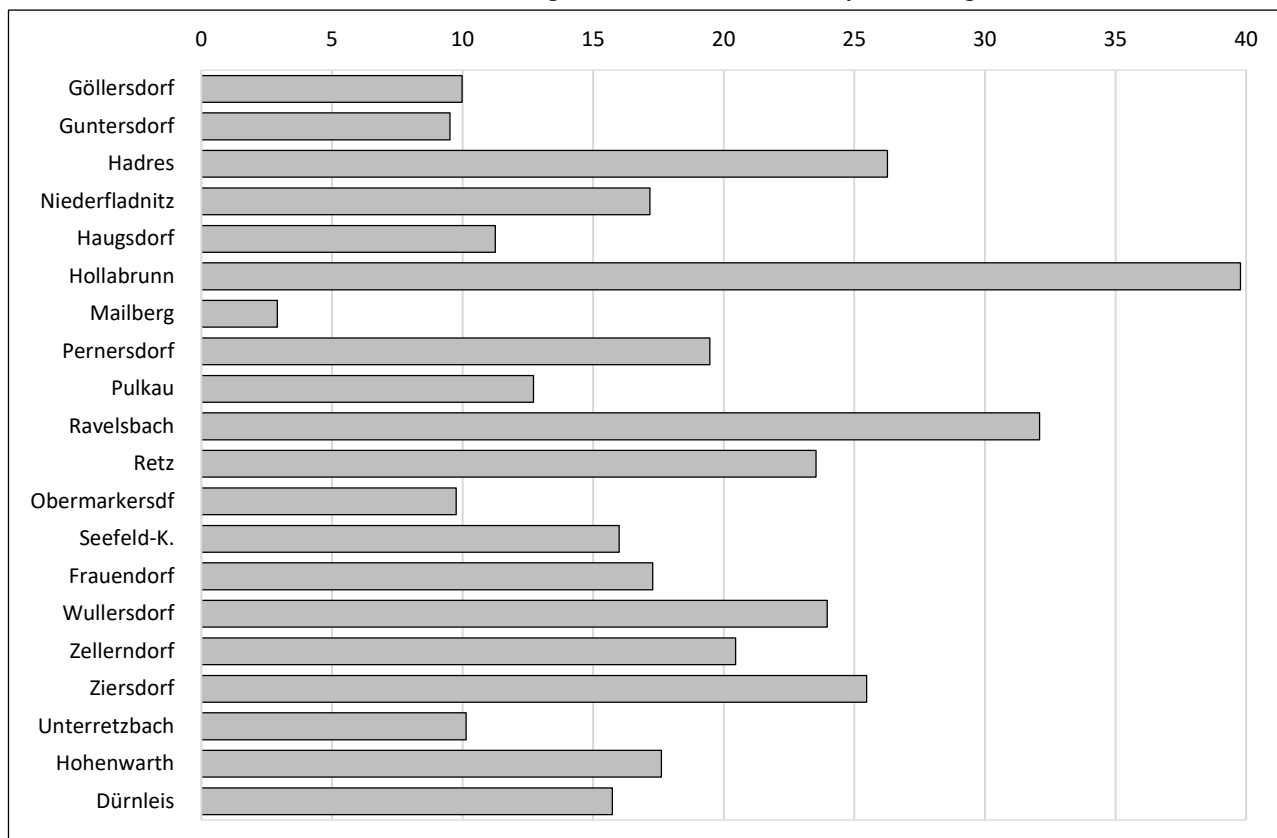

Entwicklung der Abfallmengen - Gemeinde Alberndorf

Abfallart	2020	2021	2022	2023	
	in t				kg / Ew
Restmüll	104,24	94,76	88,48	87,74	95,89
Sperrmüll	35,13	40,99	36,26	35,29	38,57
Rest- und Sperrmüll	139,37	135,75	124,74	123,03	134,46
Biomüll	57,84	62,40	56,92	62,10	67,87
Baum- und Grünschnitt	46,39	54,37	49,07	37,60	41,09
Biogene Abfälle	104,23	116,77	105,99	99,70	108,96
Altpapier	40,21	47,13	34,26	35,12	38,39
Kartonagen	9,34	10,65	10,87	10,78	11,78
Verpackungskunststoffe	13,85	14,19	14,14	17,68	19,33
Altmetalle	26,44	21,97	16,61	20,52	22,43
Altglas	18,54	16,15	18,38	17,94	19,60
Elektroaltgeräte	9,59	8,75	8,63	9,89	10,81
Hartkunststoffe	2,09	2,82	2,44	2,38	2,60
Altholz	32,98	42,71	31,18	30,24	33,05
Sonstige Altstoffe	2,14	2,02	3,88	4,08	4,46
Altstoffe	155,18	166,41	140,39	148,64	162,45
Inerte Abfälle	21,01	25,71	25,79	24,37	26,63
Problemstoffe	3,02	3,03	2,24	2,44	2,67
Gesamtsumme Abfälle	422,80	447,68	399,14	398,18	435,17

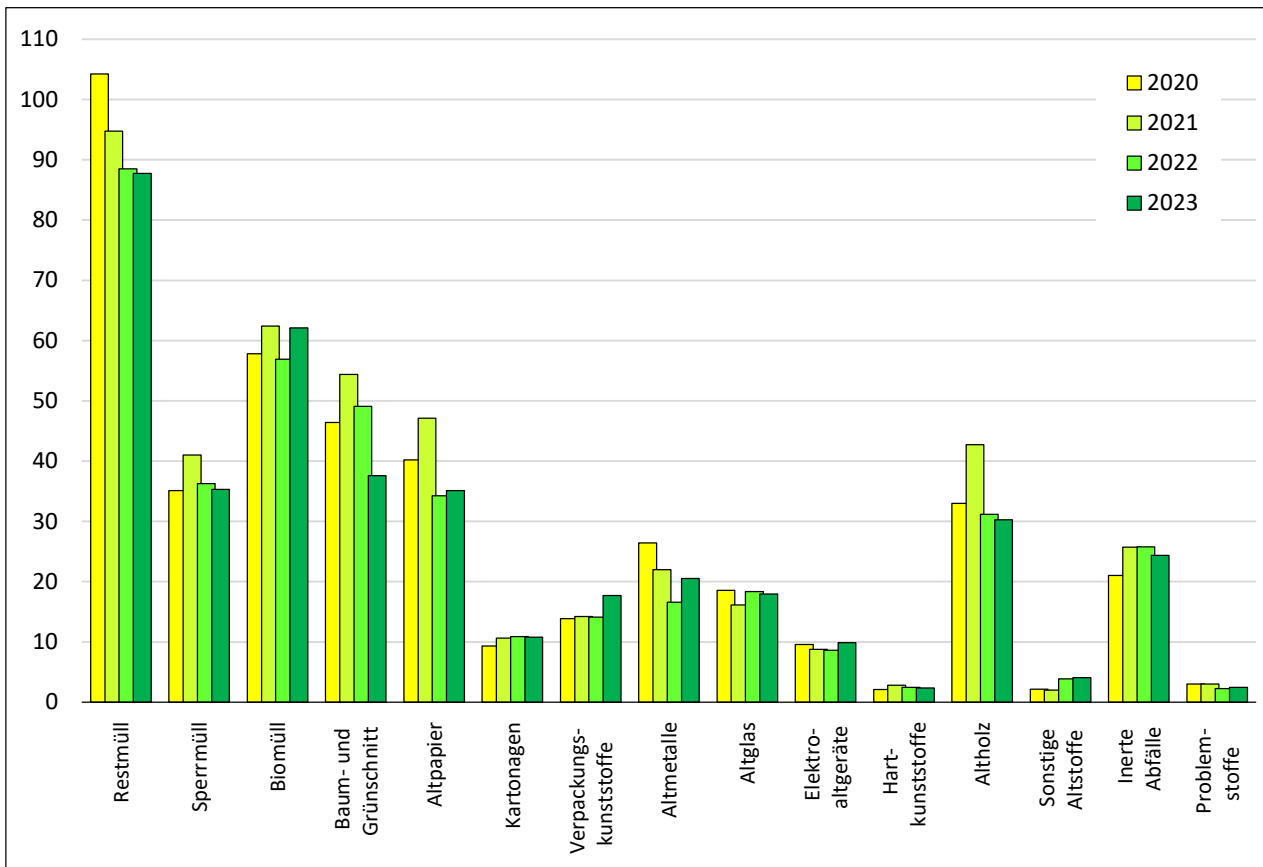
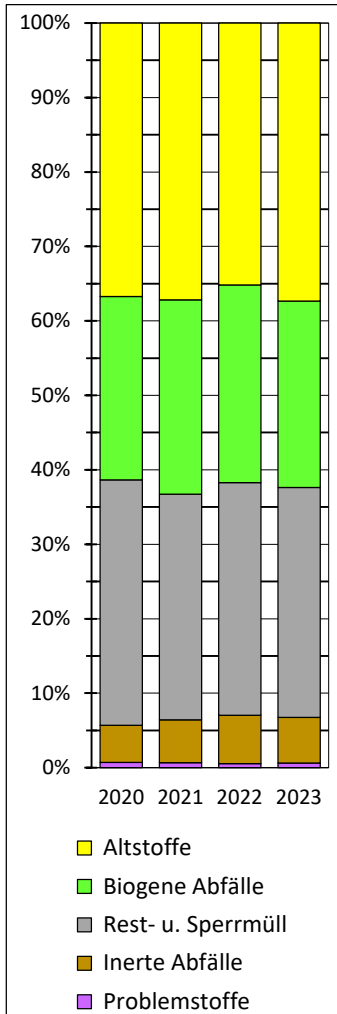

Entwicklung der Abfallmengen - Gemeinde Göllersdorf

Abfallart	2020	2021	2022	2023		
	in t				kg / Ew	
Restmüll	322,28	341,36	332,14	364,13	92,89	
Sperrmüll	151,90	160,64	117,03	122,36	31,21	
Rest- und Sperrmüll	474,18	502,00	449,17	486,49	124,10	
Biomüll	229,96	245,08	253,53	173,71	44,31	
Baum- und Grünschnitt	266,68	337,03	300,29	353,21	90,10	
Biogene Abfälle	496,64	582,11	553,82	526,92	134,42	
Altpapier	192,79	163,03	165,74	149,24	38,07	
Kartonagen	46,91	48,96	43,28	46,45	11,85	
Verpackungskunststoffe	51,40	50,30	53,54	67,36	17,18	
Altmetalle	84,51	69,44	52,89	64,67	16,50	
Altglas	101,92	96,56	111,00	84,59	21,58	
Elektroaltgeräte	32,87	33,07	25,96	33,46	8,54	
Hartkunststoffe	1,88	2,09	1,71	1,94	0,49	
Altholz	130,16	139,87	105,59	97,51	24,87	
Sonstige Altstoffe	27,97	26,17	27,35	31,74	8,10	
Altstoffe	670,42	629,50	587,07	576,95	147,18	
Inerte Abfälle	104,50	111,56	110,64	96,52	24,62	
Problemstoffe	11,95	11,42	11,73	10,67	2,72	
Gesamtsumme Abfälle	1.757,69	1.836,59	1.712,44	1.697,54	433,05	

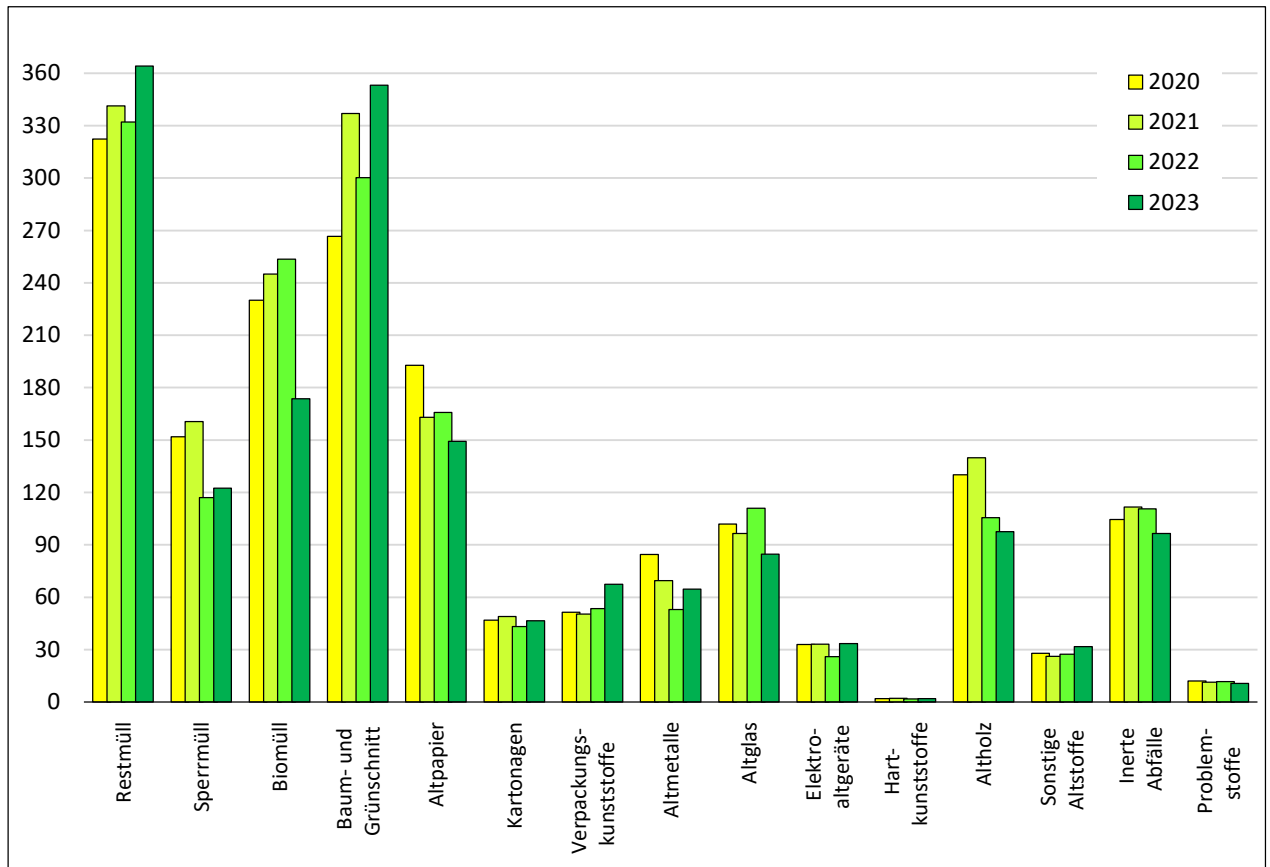
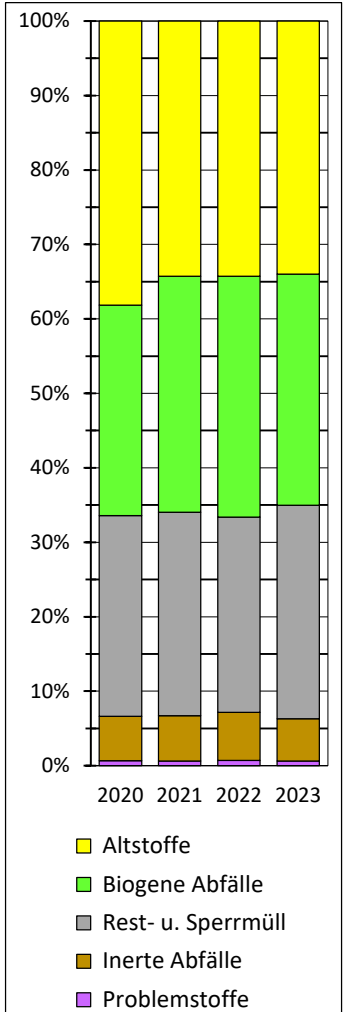

Entwicklung der Abfallmengen - Gemeinde Guntersdorf

Abfallart	2020	2021	2022	2023	
	in t				kg / Ew
Restmüll	154,44	160,24	148,26	150,61	90,29
Sperrmüll	69,39	77,12	61,76	51,59	30,93
Rest- und Sperrmüll	223,83	237,36	210,02	202,20	121,22
Biomüll	95,72	96,73	94,96	107,88	64,68
Baum- und Grünschnitt	41,05	48,79	37,55	43,32	25,97
Biogene Abfälle	136,77	145,52	132,51	151,20	90,65
Altpapier	60,30	75,82	57,57	62,26	37,33
Kartonagen	20,29	23,42	20,21	18,56	11,13
Verpackungskunststoffe	22,85	21,68	20,77	28,59	17,14
Altmetalle	40,66	37,24	26,75	24,44	14,65
Altglas	28,89	24,65	24,02	19,32	11,59
Elektroaltgeräte	16,93	16,16	15,45	14,45	8,66
Hartkunststoffe	1,53	1,98	1,41	1,53	0,92
Altholz	69,38	62,82	53,16	44,90	26,92
Sonstige Altstoffe	10,42	9,15	9,22	8,30	4,98
Altstoffe	271,26	272,93	228,57	222,35	133,30
Inerte Abfälle	53,12	70,60	44,84	39,50	23,68
Problemstoffe	7,93	6,57	4,81	3,80	2,28
Gesamtsumme Abfälle	692,91	732,98	620,74	619,05	371,13

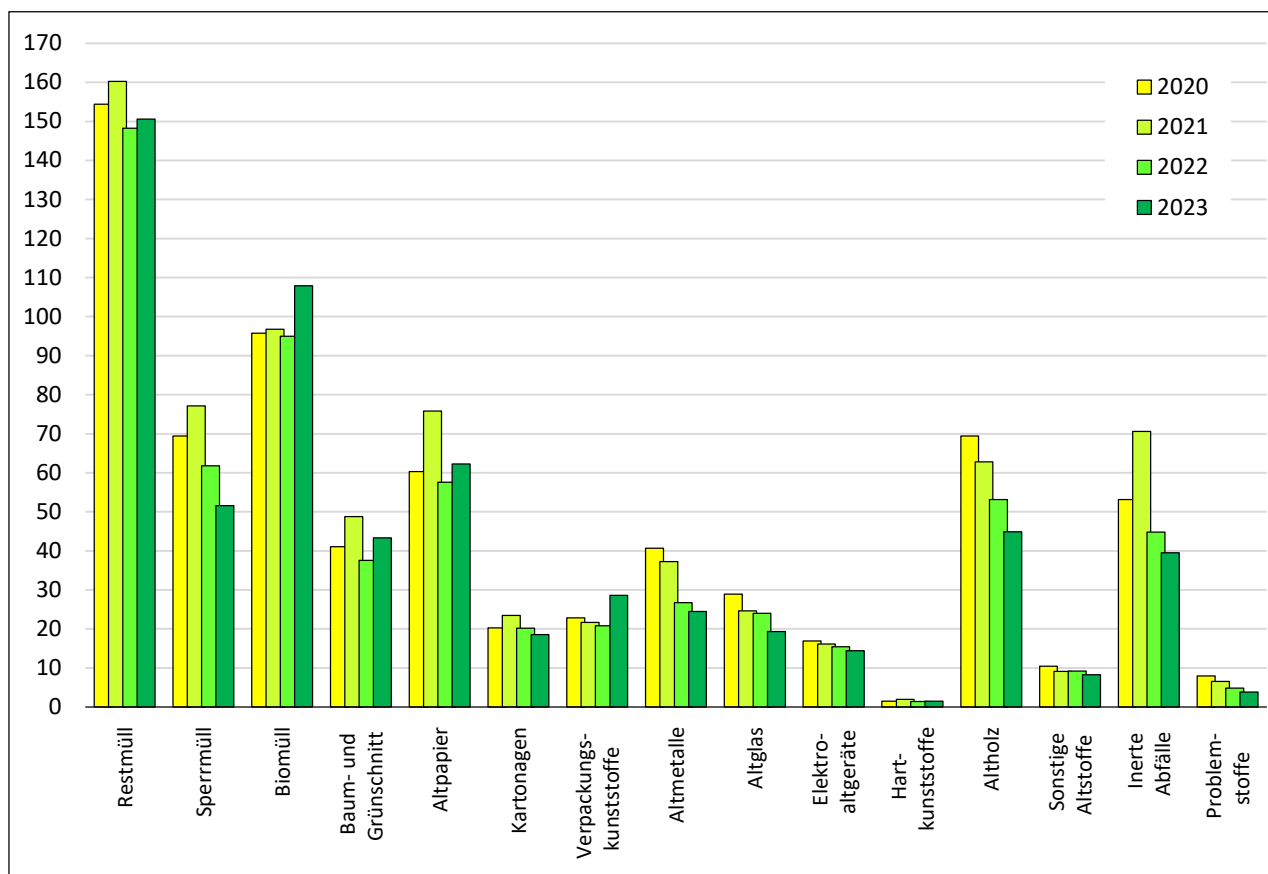
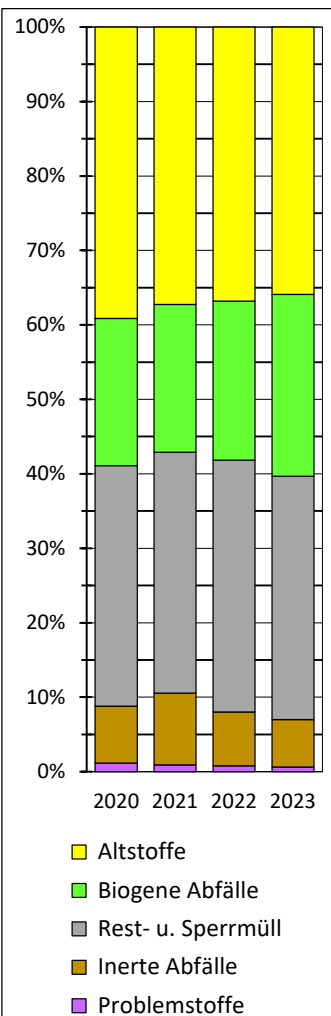

Entwicklung der Abfallmengen - Gemeinde Hardegg

Abfallart	2020	2021	2022	2023	
	in t				kg / Ew
Restmüll	187,46	186,35	180,16	169,72	82,79
Sperrmüll	106,32	92,35	77,55	81,93	39,97
Rest- und Sperrmüll	293,78	278,70	257,71	251,65	122,76
Biomüll	126,15	117,21	113,12	107,47	52,42
Baum- und Grünschnitt	86,98	81,70	73,99	75,21	36,69
Biogene Abfälle	213,13	198,91	187,11	182,68	89,11
Altpapier	69,65	82,25	76,80	61,09	29,80
Kartonagen	15,41	13,41	11,68	14,46	7,05
Verpackungskunststoffe	23,33	24,81	22,77	33,57	16,37
Altmetalle	53,67	32,46	25,48	36,86	17,98
Altglas	25,31	31,86	34,36	31,45	15,34
Elektroaltgeräte	18,39	16,26	12,74	17,54	8,56
Hartkunststoffe	0,32	0,31	0,34	0,75	0,37
Altholz	84,73	67,80	75,49	70,19	34,24
Sonstige Altstoffe	19,68	17,40	16,07	16,14	7,87
Altstoffe	310,50	286,56	275,72	282,04	137,58
Inerte Abfälle	62,88	67,77	59,53	49,58	24,19
Problemstoffe	6,42	6,12	3,01	4,65	2,27
Gesamtsumme Abfälle	886,72	838,06	783,08	770,61	375,91

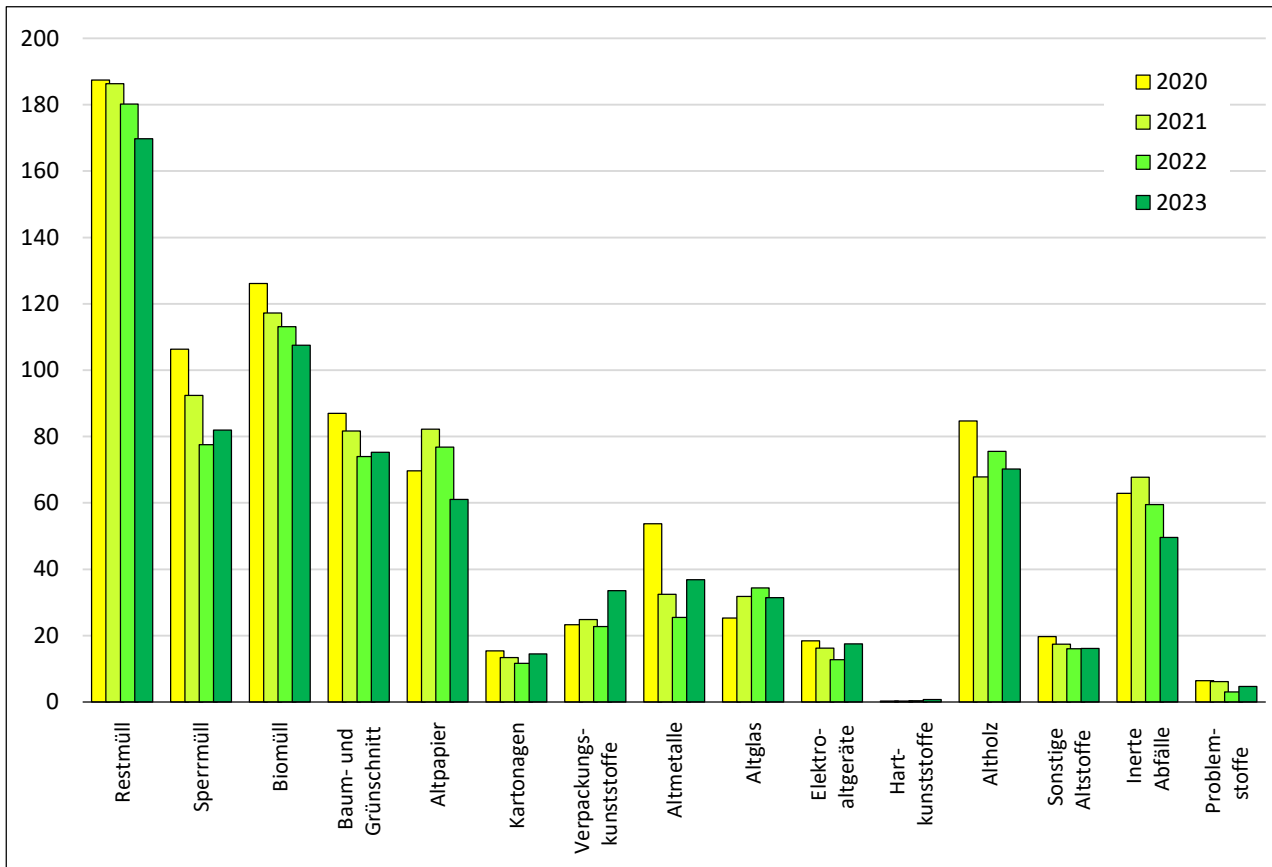
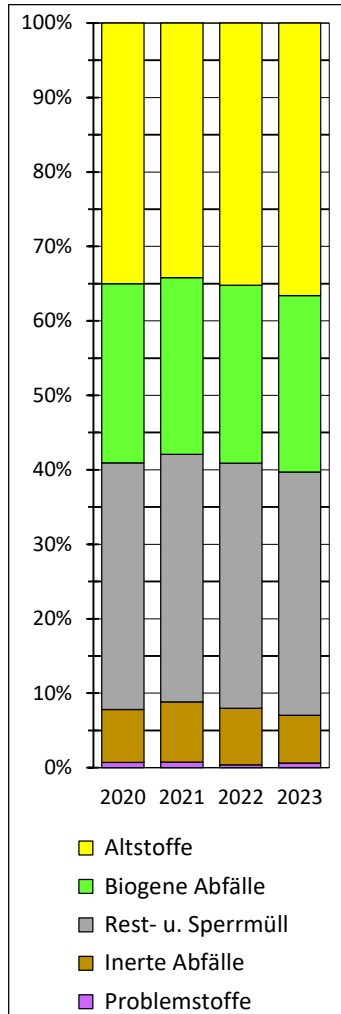

Entwicklung der Abfallmengen - Gemeinde Haugsdorf

Abfallart	2020	2021	2022	2023		
	in t				kg / Ew	
Restmüll	236,30	244,80	247,44	230,77	115,33	
Sperrmüll	89,90	105,53	81,21	73,74	36,85	
Rest- und Sperrmüll	326,20	350,33	328,65	304,51	152,18	
Biomüll	128,82	130,67	127,38	124,38	62,16	
Baum- und Grünschnitt	108,59	123,61	92,82	210,79	105,34	
Biogene Abfälle	237,41	254,28	220,20	335,17	167,50	
Altpapier	100,59	82,81	89,66	89,98	44,97	
Kartonagen	24,93	28,25	25,52	21,92	10,95	
Verpackungskunststoffe	25,74	26,06	28,50	36,44	18,21	
Altmetalle	45,67	46,98	33,12	40,50	20,24	
Altglas	42,99	37,56	41,79	40,82	20,40	
Elektroaltgeräte	21,09	22,98	17,52	20,84	10,41	
Hartkunststoffe	0,50	0,71	0,70	0,65	0,32	
Altholz	64,05	73,43	50,37	48,93	24,45	
Sonstige Altstoffe	21,17	20,70	17,48	17,49	8,74	
Altstoffe	346,72	339,49	304,65	317,57	158,71	
Inerte Abfälle	74,77	70,08	59,65	50,31	25,14	
Problemstoffe	7,81	6,58	6,24	5,54	2,77	
Gesamtsumme Abfälle	992,91	1.020,76	919,40	1.013,10	506,30	

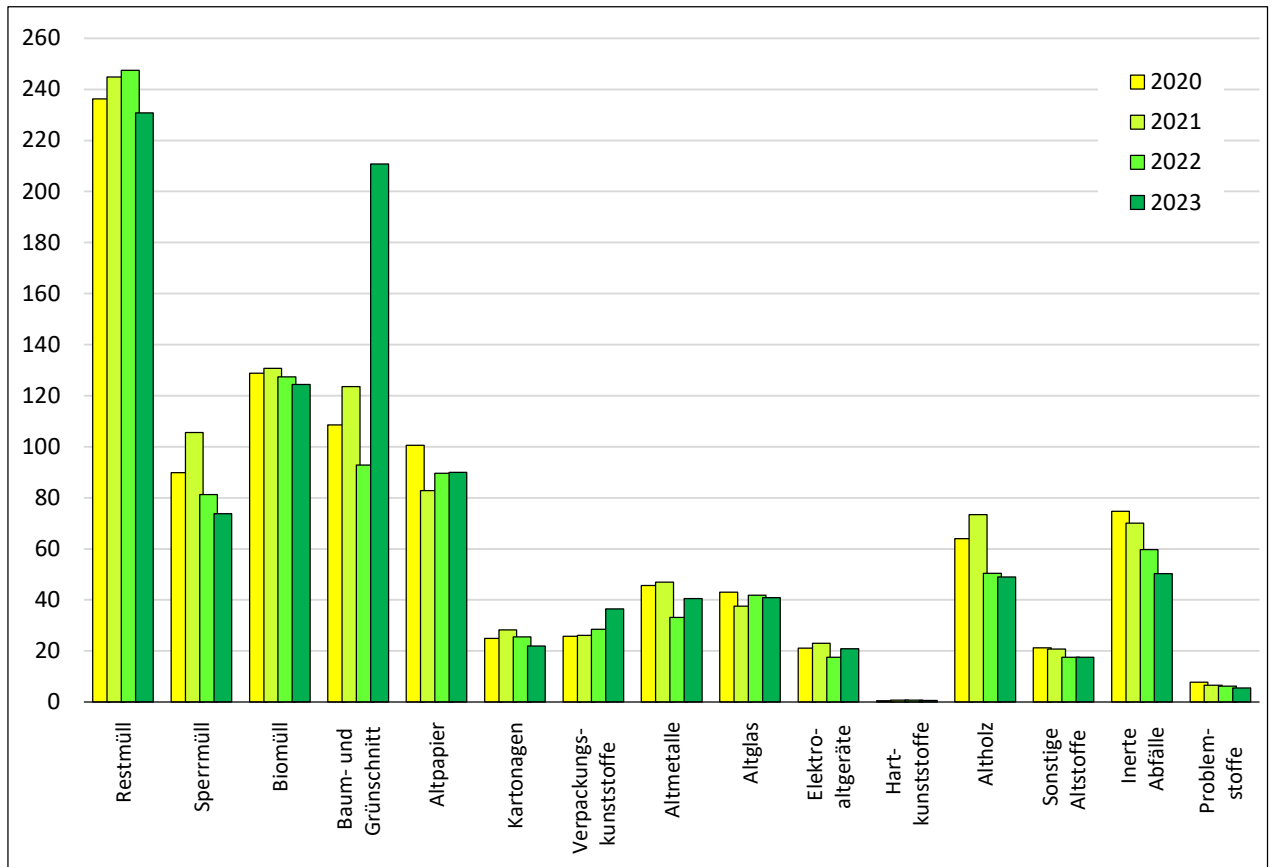
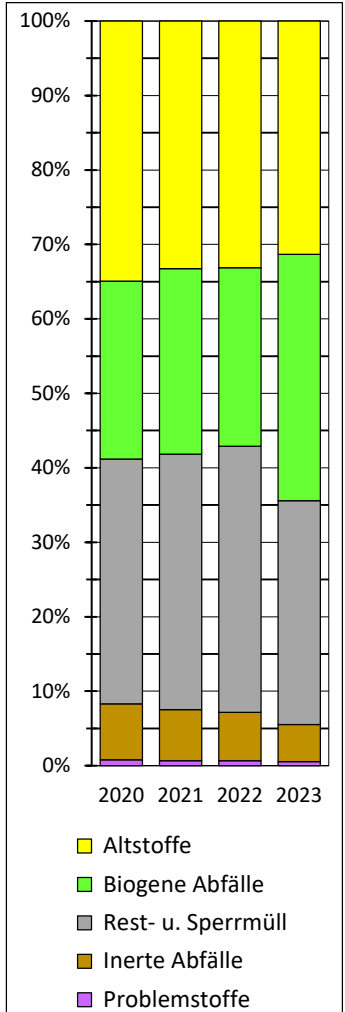

Entwicklung der Abfallmengen - Gemeinde Hollabrunn

Abfallart	2020	2021	2022	2023	
	in t				kg / Ew
Restmüll	1.594,02	1.789,56	1.798,36	1.753,54	116,01
Sperrmüll	462,43	507,18	449,87	403,75	26,71
Rest- und Sperrmüll	2.056,45	2.296,74	2.248,23	2.157,29	142,73
Biomüll	1.007,55	1.005,60	963,26	949,22	62,80
Baum- und Grünschnitt	1.792,95	1.392,82	1.294,76	1.453,01	96,13
Biogene Abfälle	2.800,50	2.398,42	2.258,02	2.402,23	158,93
Altpapier	750,41	795,40	636,63	713,52	47,21
Kartonagen	177,25	202,56	191,25	182,30	12,06
Verpackungskunststoffe	243,54	251,45	224,31	361,28	23,90
Altmetalle	254,60	253,16	210,32	260,97	17,27
Altglas	305,45	293,80	246,55	213,72	14,14
Elektroaltgeräte	131,25	123,58	116,88	123,20	8,15
Hartkunststoffe	49,95	54,91	46,85	47,41	3,14
Altholz	531,45	571,46	505,99	473,15	31,30
Sonstige Altstoffe	100,50	89,22	88,25	86,79	5,74
Altstoffe	2.544,39	2.635,56	2.267,04	2.462,33	162,91
Inerte Abfälle	499,71	568,94 *	509,46	380,61	25,18
Problemstoffe	38,81	41,74	39,63	37,73	2,50
Gesamtsumme Abfälle	7.939,87	7.941,40	7.322,38	7.440,19	492,24

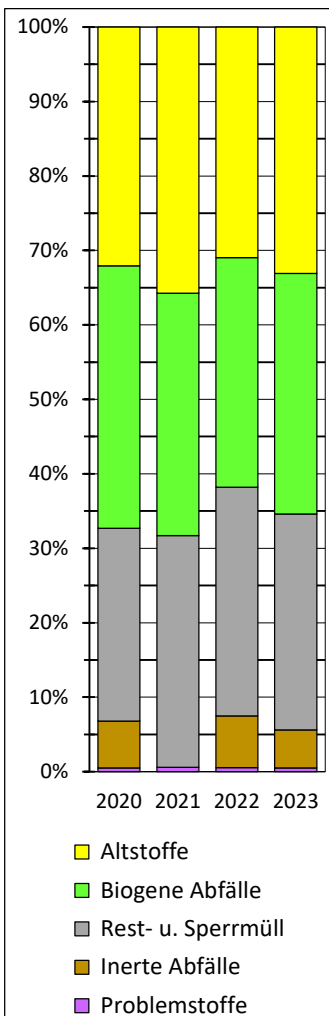

* Hagelereignis

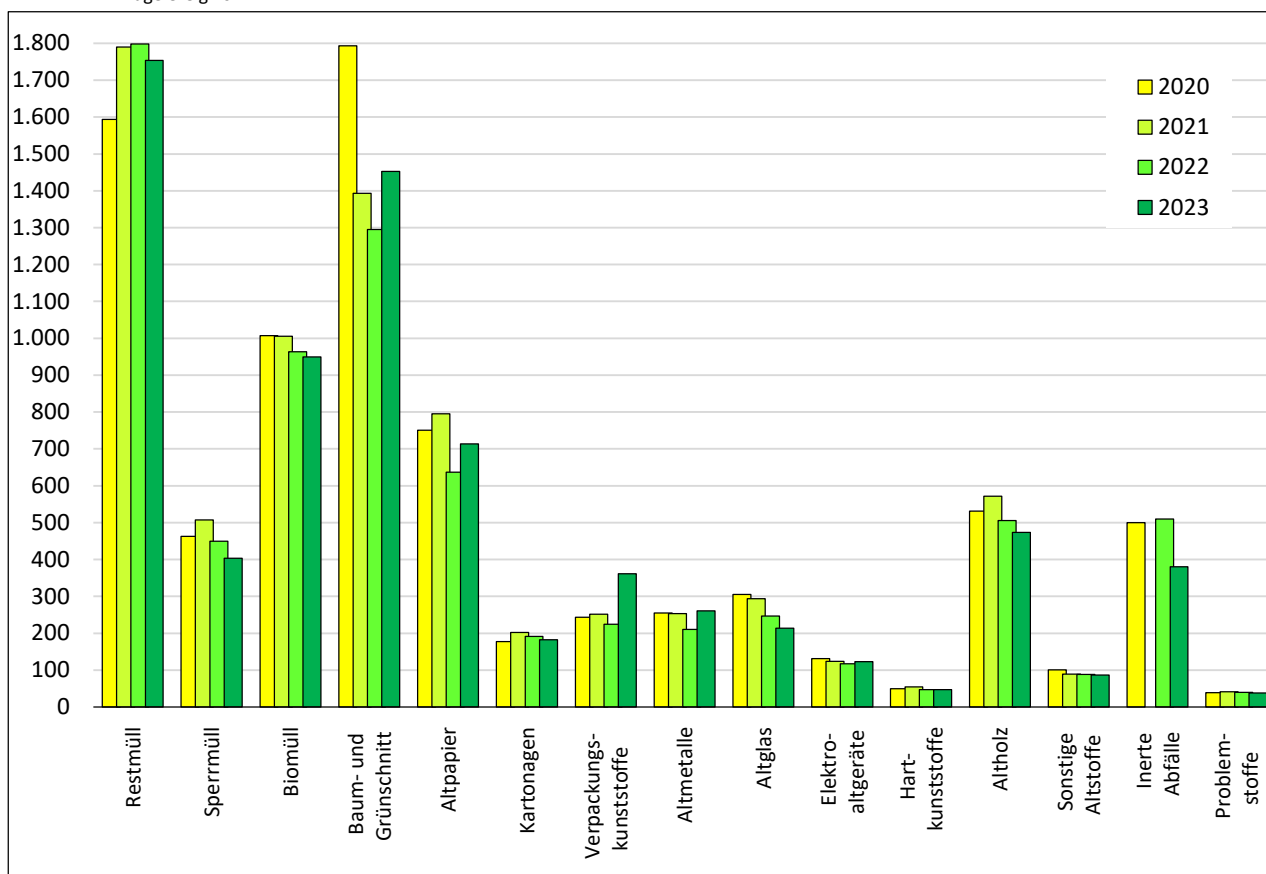

Entwicklung der Abfallmengen - Gemeinde Mailberg

Abfallart	2020	2021	2022	2023	
	in t				kg / Ew
Restmüll	92,56	101,42	88,60	83,68	104,99
Sperrmüll	33,84	35,90	28,78	30,76	38,60
Rest- und Sperrmüll	126,40	137,32	117,38	114,44	143,59
Biomüll	26,02	38,60	25,58	27,36	34,33
Baum- und Grünschnitt	40,52	53,79	46,60	16,97	21,30
Biogene Abfälle	66,54	92,39	72,18	44,33	55,63
Altpapier	56,80	31,93	33,71	26,75	33,57
Kartonagen	16,97	11,71	9,36	9,70	12,17
Verpackungskunststoffe	9,95	14,97	11,49	16,03	20,12
Altmetalle	30,46	22,36	14,04	16,81	21,09
Altglas	23,27	18,02	20,82	20,75	26,03
Elektroaltgeräte	7,87	5,93	5,24	7,40	9,29
Hartkunststoffe	0,71	0,82	0,84	0,93	1,17
Altholz	9,73	11,46	9,93	11,22	14,08
Sonstige Altstoffe	4,27	3,68	4,13	5,10	6,40
Altstoffe	160,03	120,87	109,56	114,70	143,91
Inerte Abfälle	7,71	8,16	8,18	8,89	11,15
Problemstoffe	1,66	2,32	1,23	1,43	1,80
Gesamtsumme Abfälle	362,34	361,07	308,54	283,80	356,09

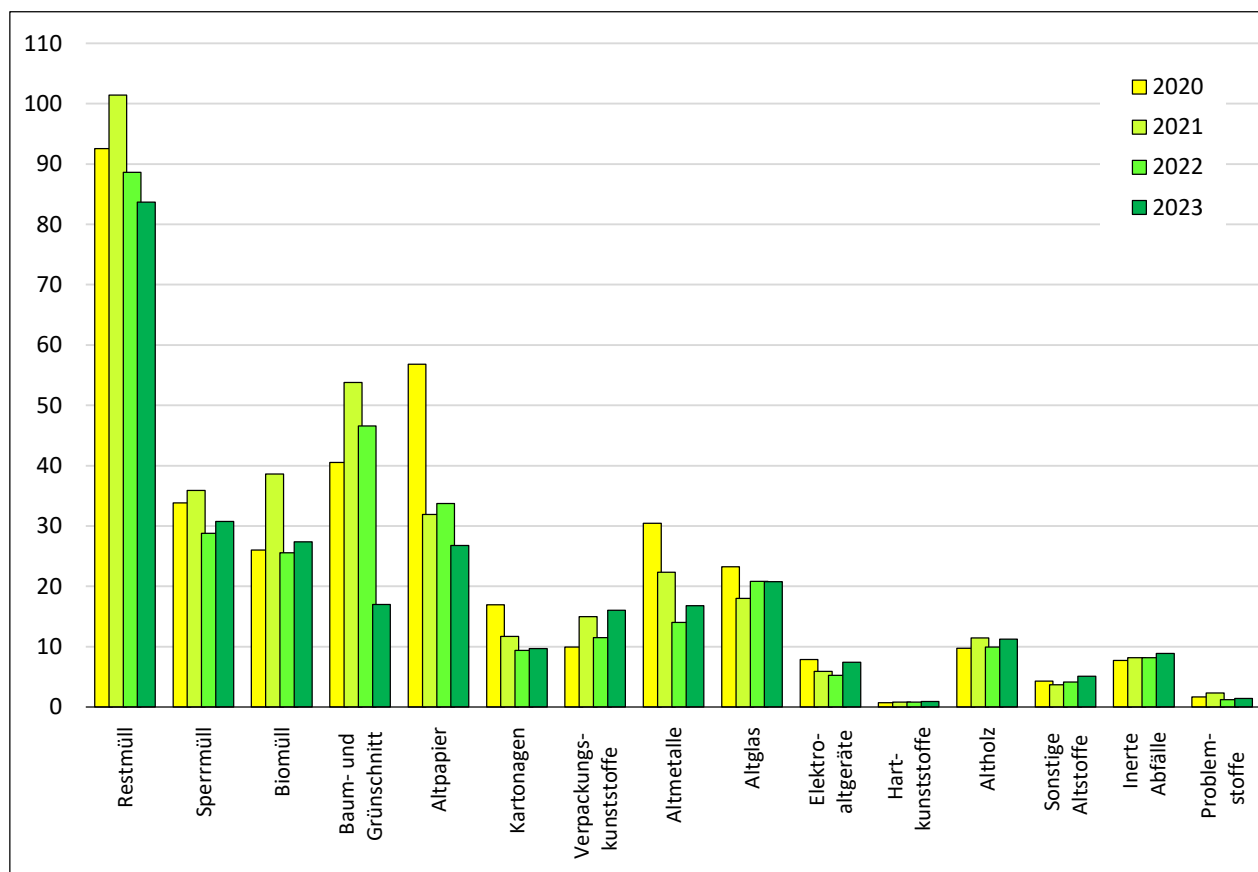
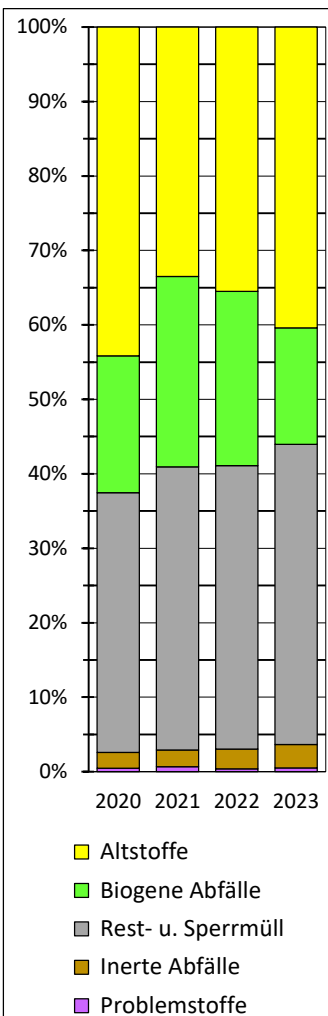

Entwicklung der Abfallmengen - Gemeinde Maissau

Abfallart	2020	2021	2022	2023		
	in t				kg / Ew	
Restmüll	242,10	252,18	242,89	230,25	86,69	
Sperrmüll	94,31	87,55	95,87	78,57	29,58	
Rest- und Sperrmüll	336,41	339,73	338,76	308,82	116,27	
Biomüll	148,78	134,08	153,81	140,29	52,82	
Baum- und Grünschnitt	135,66	171,72	149,53	160,57	60,45	
Biogene Abfälle	284,44	305,80	303,34	300,86	113,27	
Altpapier	91,47	127,47	100,93	107,59	40,51	
Kartonagen	31,63	33,62	32,29	33,79	12,72	
Verpackungskunststoffe	34,94	34,74	38,08	49,19	18,52	
Altmetalle	51,22	41,10	34,07	40,43	15,22	
Altglas	54,43	54,73	50,27	59,00	22,21	
Elektroaltgeräte	23,55	21,49	23,71	22,10	8,32	
Hartkunststoffe	7,61	8,70	8,21	8,45	3,18	
Altholz	97,67	98,92	79,85	76,38	28,76	
Sonstige Altstoffe	22,31	17,84	14,78	16,74	6,30	
Altstoffe	414,83	438,60	382,18	413,67	155,75	
Inerte Abfälle	63,84	81,34	63,94	56,55	21,29	
Problemstoffe	8,33	6,82	5,98	6,90	2,60	
Gesamtsumme Abfälle	1.107,85	1.172,29	1.094,21	1.086,79	409,18	

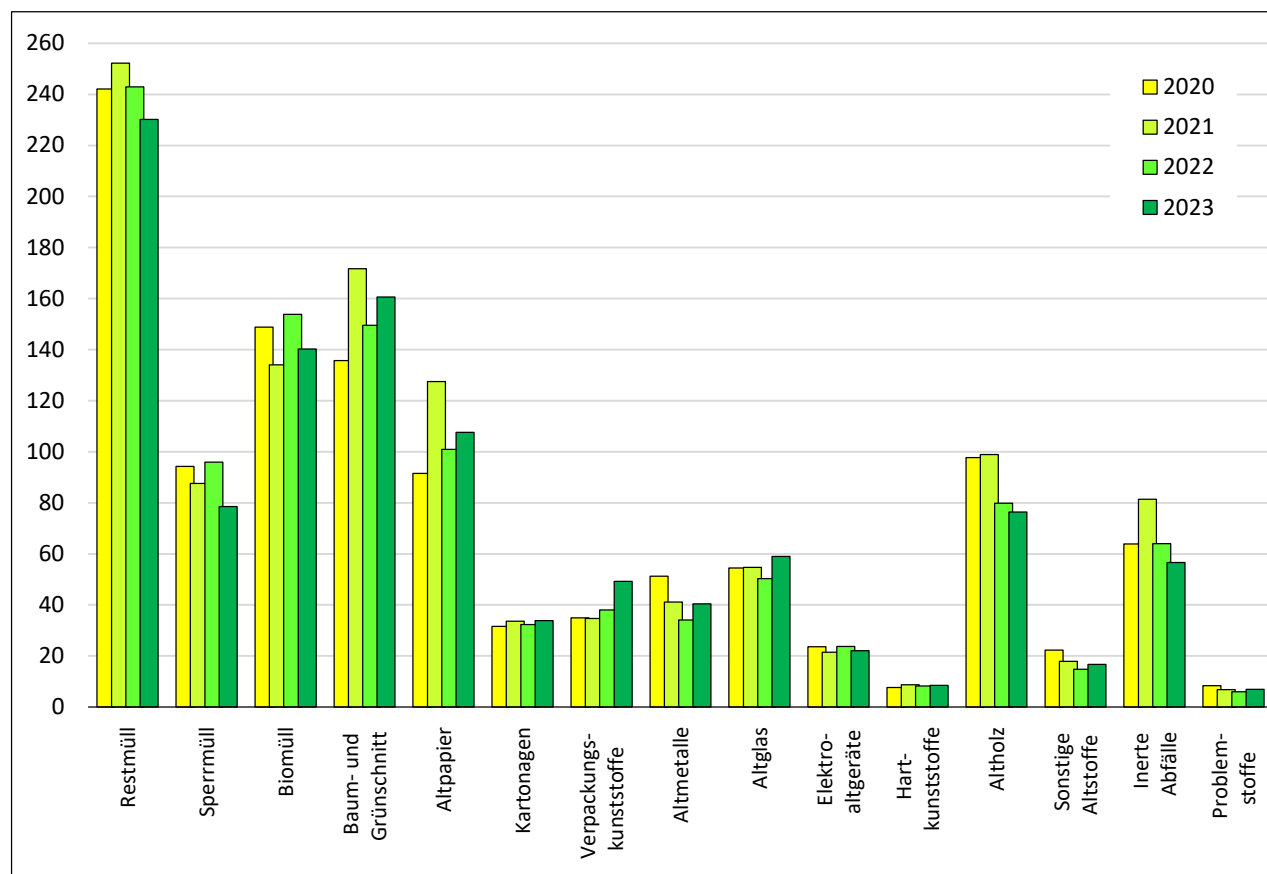
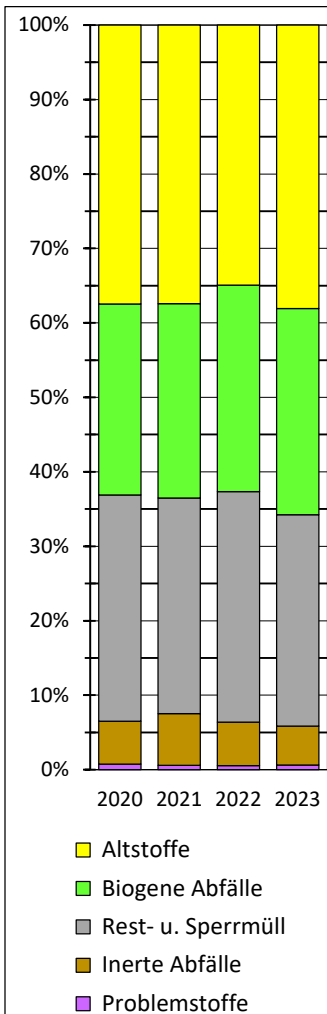

Entwicklung der Abfallmengen - Gemeinde Pernersdorf

Abfallart	2020	2021	2022	2023	
	in t				kg / Ew
Restmüll	157,24	156,34	156,34	148,57	102,25
Sperrmüll	57,33	55,11	57,00	53,73	36,98
Rest- und Sperrmüll	214,57	211,45	213,34	202,30	139,23
Biomüll	57,88	68,09	79,42	86,46	59,50
Baum- und Grünschnitt	139,28	84,01	66,15	6,51	4,48
Biogene Abfälle	197,16	152,10	145,57	92,97	63,99
Altpapier	63,12	54,68	57,75	45,59	31,38
Kartonagen	16,82	12,04	11,68	12,66	8,71
Verpackungskunststoffe	18,74	18,84	20,92	24,91	17,15
Altmetalle	33,32	28,24	23,93	27,20	18,72
Altglas	32,36	28,27	29,15	29,00	19,96
Elektroaltgeräte	15,09	11,66	11,88	14,07	9,68
Hartkunststoffe	0,26	0,38	0,43	0,49	0,34
Altholz	44,15	35,01	35,90	35,49	24,43
Sonstige Altstoffe	9,27	8,85	8,89	9,17	6,31
Altstoffe	233,13	197,98	200,53	198,58	136,67
Inerte Abfälle	31,39	35,74	38,83	22,59	15,55
Problemstoffe	2,95	3,33	3,84	3,06	2,10
Gesamtsumme Abfälle	679,20	600,60	602,12	519,50	357,53

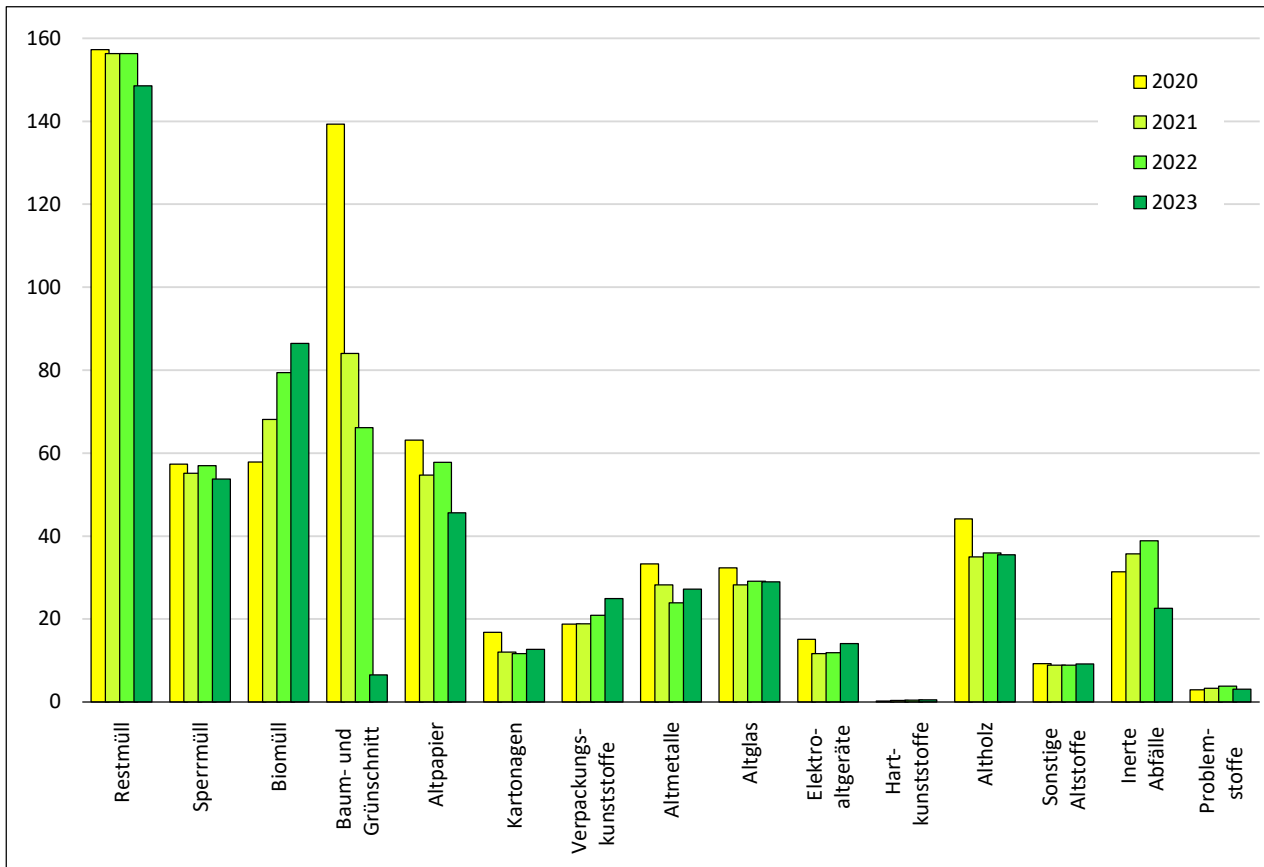
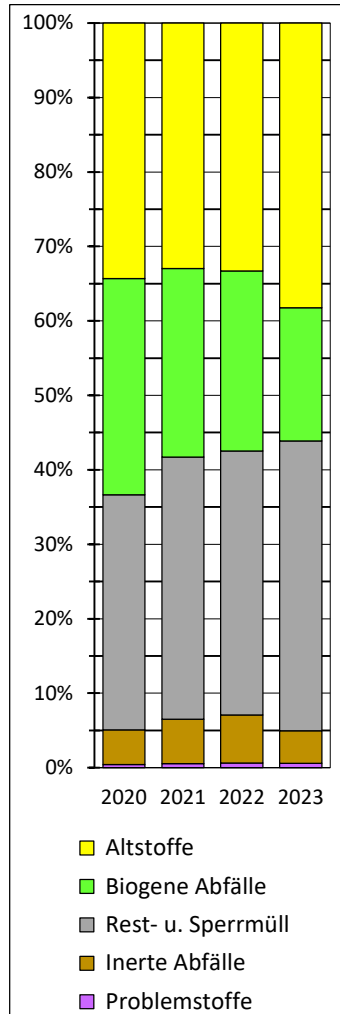

Entwicklung der Abfallmengen - Gemeinde Pulkau

Abfallart	2020	2021	2022	2023		
	in t				kg / Ew	
Restmüll	210,40	214,45	225,25	207,87	105,89	
Sperrmüll	84,35	92,84	90,07	73,67	37,53	
Rest- und Sperrmüll	294,75	307,29	315,32	281,54	143,43	
Biomüll	162,77	169,32	168,48	156,23	79,59	
Baum- und Grünschnitt	48,31	57,18	60,82	43,59	22,21	
Biogene Abfälle	211,08	226,50	229,30	199,82	101,79	
Altpapier	99,05	110,40	87,91	95,47	48,64	
Kartonagen	25,81	29,14	28,83	26,53	13,51	
Verpackungskunststoffe	24,98	25,62	25,08	37,72	19,22	
Altmetalle	46,25	36,48	30,18	35,86	18,27	
Altglas	50,34	48,23	51,38	48,82	24,87	
Elektroaltgeräte	20,72	20,96	18,37	19,70	10,03	
Hartkunststoffe	0,21	0,31	0,46	0,62	0,32	
Altholz	76,96	81,52	70,75	79,24	40,37	
Sonstige Altstoffe	15,93	14,73	15,37	15,31	7,80	
Altstoffe	360,26	367,39	328,34	359,27	183,02	
Inerte Abfälle	63,14	78,34	81,21	69,97	35,64	
Problemstoffe	4,39	5,52	5,61	4,41	2,25	
Gesamtsumme Abfälle	933,63	985,04	959,77	915,02	466,13	

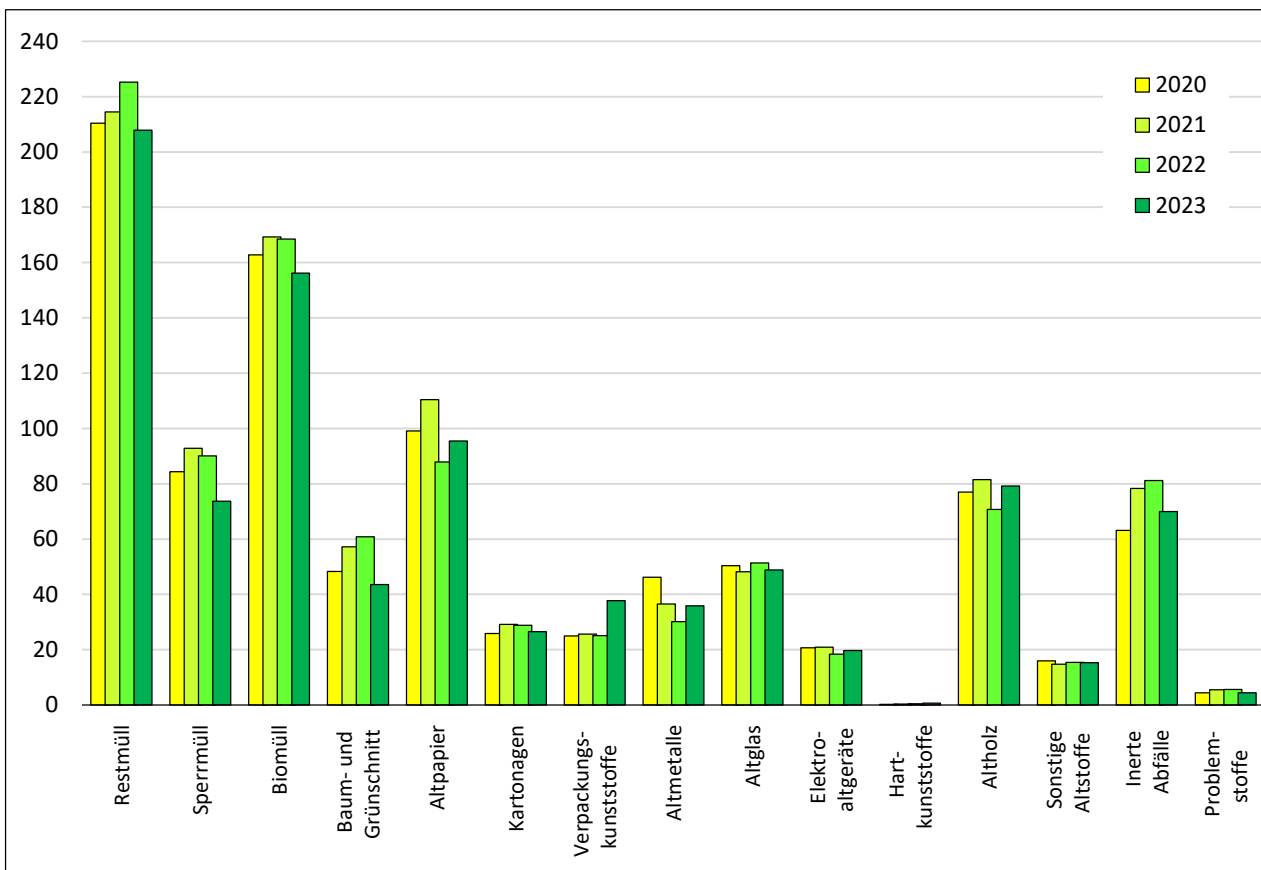
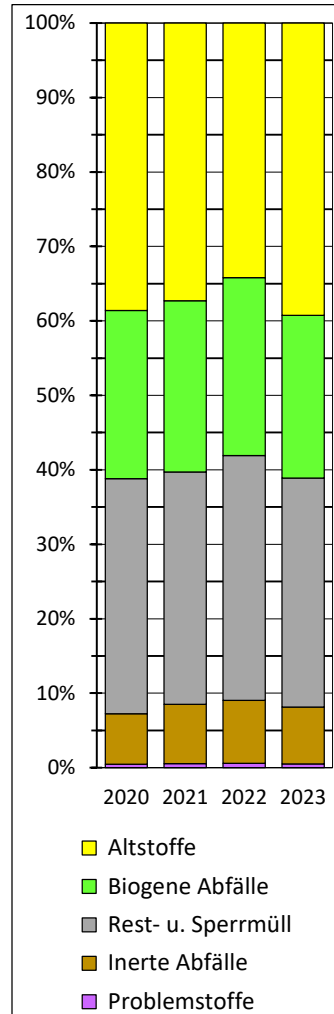

Entwicklung der Abfallmengen - Gemeinde Ravensbach

Abfallart	2020	2021	2022	2023	
	in t				kg / Ew
Restmüll	241,24	235,43	222,29	211,95	102,39
Sperrmüll	105,27	99,59	107,29	85,76	41,43
Rest- und Sperrmüll	346,51	335,02	329,58	297,71	143,82
Biomüll	125,76	130,56	135,45	132,93	64,22
Baum- und Grünschnitt	151,30	192,46	165,72	175,64	84,85
Biogene Abfälle	277,06	323,02	301,17	308,57	149,07
Altpapier	110,89	97,47	104,37	83,37	40,27
Kartonagen	35,31	38,18	36,18	36,67	17,72
Verpackungskunststoffe	30,02	30,93	33,44	42,34	20,45
Altmetalle	55,34	45,08	35,16	38,78	18,73
Altglas	41,49	36,54	30,78	37,95	18,33
Elektroaltgeräte	26,24	24,21	26,52	24,12	11,65
Hartkunststoffe	8,45	9,76	9,11	8,99	4,34
Altholz	108,88	111,89	89,46	83,13	40,16
Sonstige Altstoffe	6,45	5,60	11,42	13,33	6,44
Altstoffe	423,08	399,66	376,43	368,68	178,11
Inerte Abfälle	71,99	94,44	71,88	62,21	30,05
Problemstoffe	9,33	7,77	6,72	7,41	3,58
Gesamtsumme Abfälle	1.127,96	1.159,92	1.085,79	1.044,58	504,63

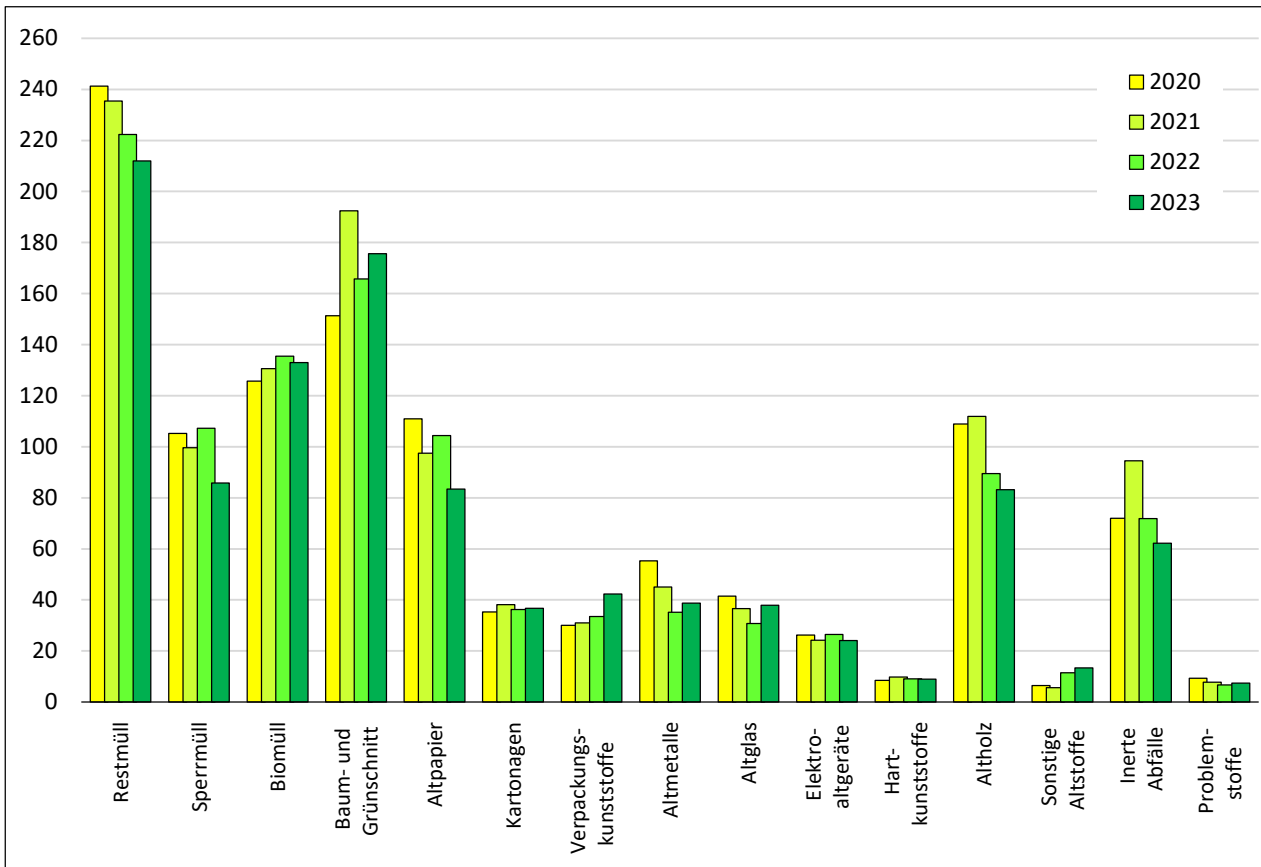
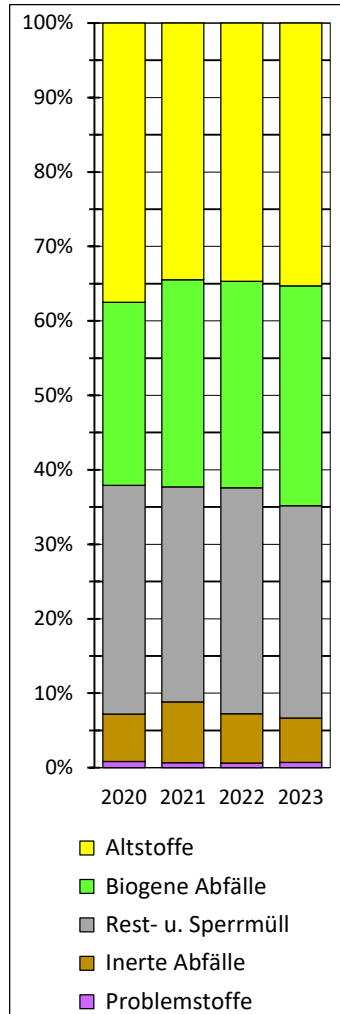

Entwicklung der Abfallmengen - Gemeinde Retz

Abfallart	2020	2021	2022	2023		
	in t				kg / Ew	
Restmüll	526,74	578,78	563,04	564,24	105,45	
Sperrmüll	232,90	227,00	211,88	195,30	36,50	
Rest- und Sperrmüll	759,64	805,78	774,92	759,54	141,94	
Biomüll	298,92	305,12	301,98	327,92	61,28	
Baum- und Grünschnitt	861,94	640,37	630,16	1.052,58	196,71	
Biogene Abfälle	1.160,86	945,49	932,14	1.380,50	257,99	
Altpapier	292,62	242,31	271,16	214,52	40,09	
Kartonagen	89,72	95,30	96,40	84,68	15,83	
Verpackungskunststoffe	92,51	82,85	89,74	106,09	19,83	
Altmetalle	124,49	131,54	94,49	94,33	17,63	
Altglas	133,75	152,10	119,61	122,35	22,87	
Elektroaltgeräte	63,20	55,98	60,90	62,64	11,71	
Hartkunststoffe	14,88	15,07	15,21	16,95	3,17	
Altholz	232,77	281,22	209,14	193,16	36,10	
Sonstige Altstoffe	48,84	45,91	46,30	41,04	7,67	
Altstoffe	1.092,78	1.102,30	1.002,95	935,77	174,88	
Inerte Abfälle	250,75	283,25	234,88	138,64	25,91	
Problemstoffe	15,63	17,77	15,48	14,26	2,67	
Gesamtsumme Abfälle	3.279,65	3.154,58	2.960,37	3.228,71	603,38	

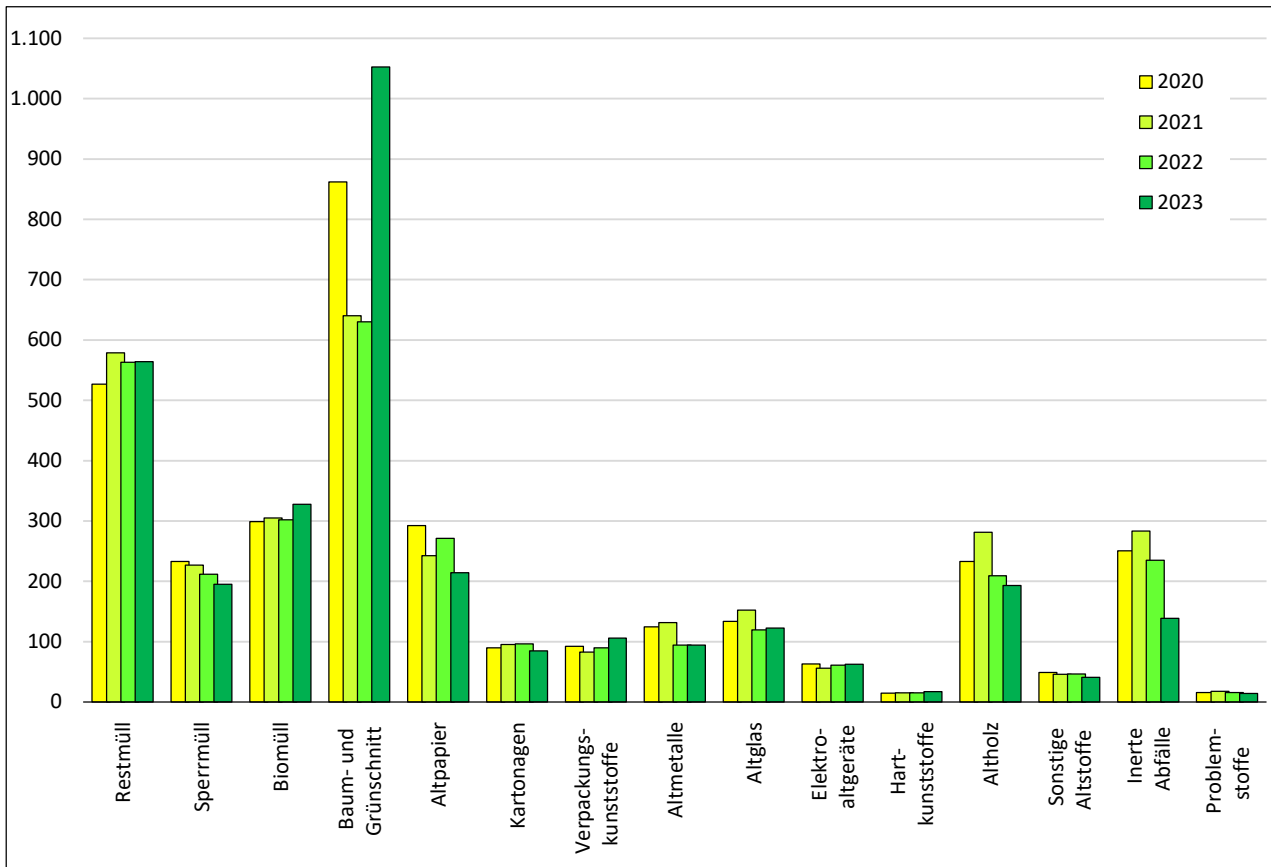
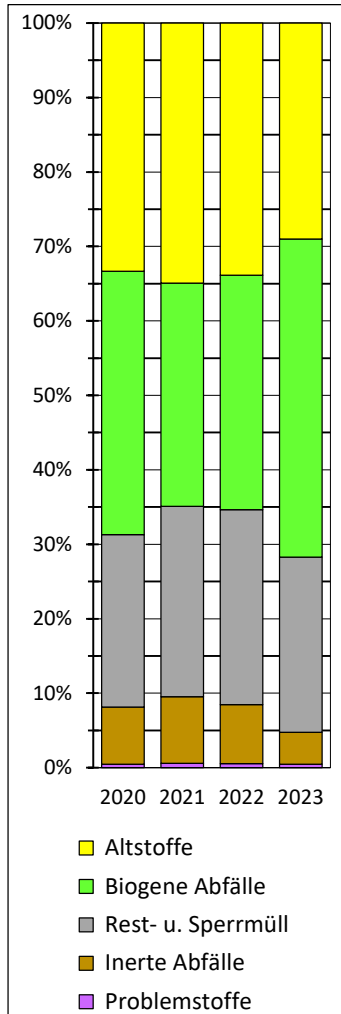

Entwicklung der Abfallmengen - Gemeinde Schrattenthal

Abfallart	2020	2021	2022	2023		
	in t				kg / Ew	
Restmüll	111,20	109,22	110,15	111,84	92,43	
Sperrmüll	57,09	57,45	55,87	42,34	35,00	
Rest- und Sperrmüll	168,29	166,67	166,02	154,18	127,43	
Biomüll	67,17	60,09	50,28	67,08	55,44	
Baum- und Grünschnitt	11,93	12,60	18,97	11,41	9,43	
Biogene Abfälle	79,10	72,69	69,25	78,49	64,87	
Altpapier	44,60	49,41	48,91	41,65	34,42	
Kartonagen	16,81	14,77	17,67	19,48	16,10	
Verpackungskunststoffe	17,66	19,64	18,40	24,51	20,25	
Altmetalle	34,28	35,97	22,39	21,97	18,16	
Altglas	26,92	24,46	25,11	27,58	22,79	
Elektroaltgeräte	10,77	11,93	9,68	11,85	9,79	
Hartkunststoffe	0,28	0,39	0,55	0,61	0,51	
Altholz	54,44	54,58	49,32	43,11	35,63	
Sonstige Altstoffe	9,93	7,31	7,06	7,03	5,81	
Altstoffe	215,69	218,45	199,09	197,79	163,46	
Inerte Abfälle	57,04	15,20	15,11	42,12	34,81	
Problemstoffe	3,95	5,43	2,99	3,55	2,94	
Gesamtsumme Abfälle	524,06	478,44	452,46	476,14	393,50	

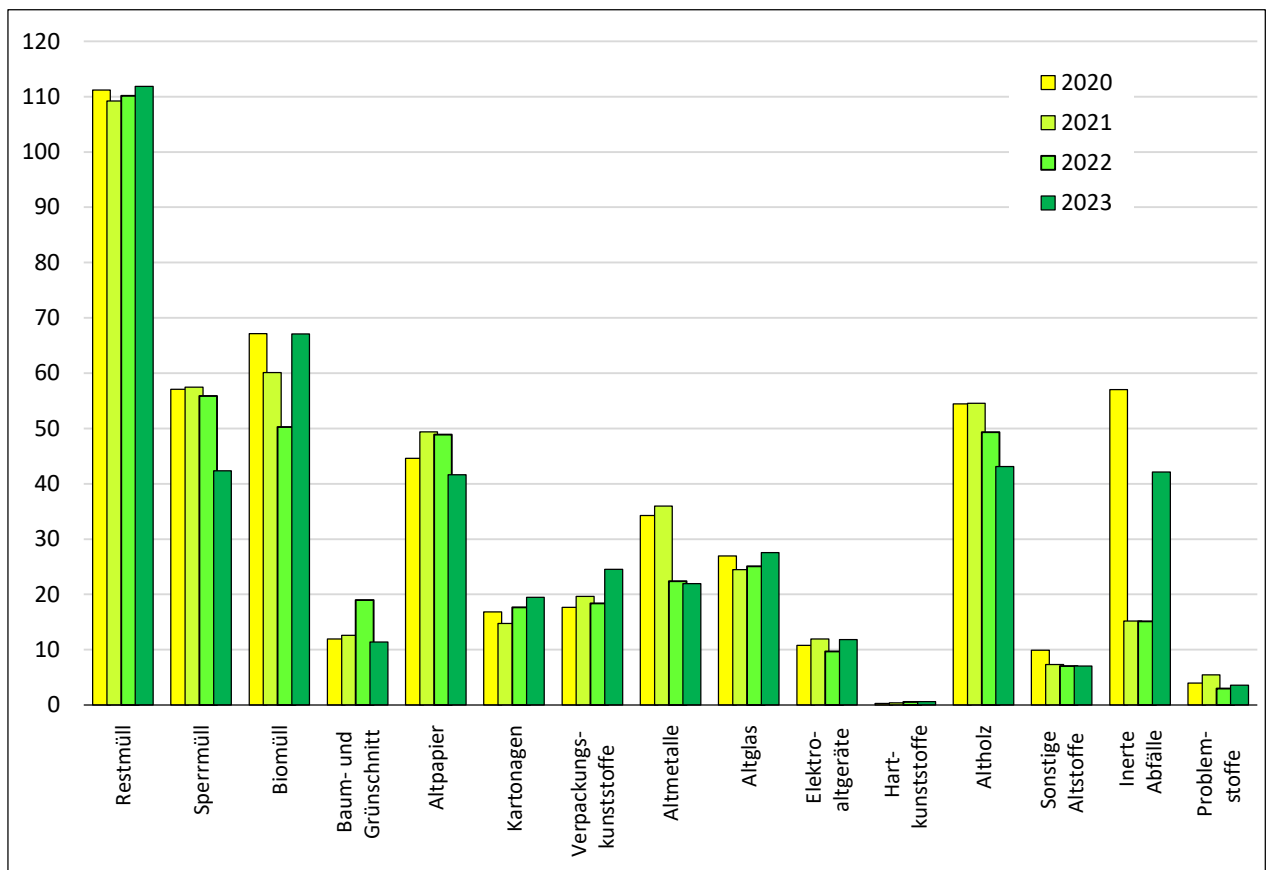
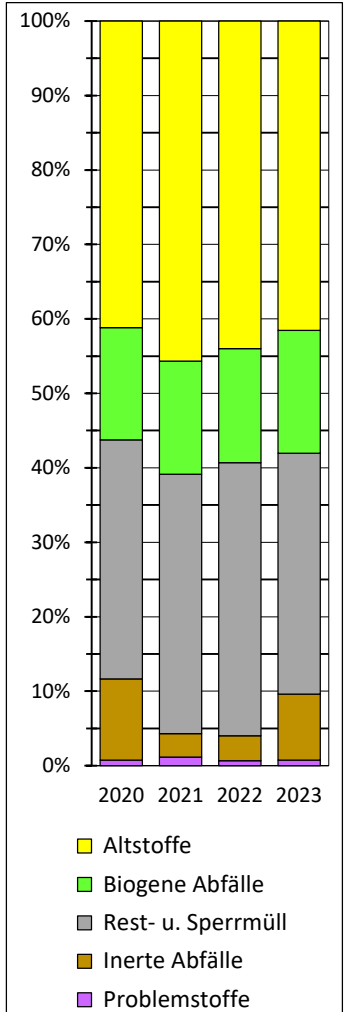

Entwicklung der Abfallmengen - Gemeinde Seefeld-Kadolz

Abfallart	2020	2021	2022	2023		
	in t				kg / Ew	
Restmüll	181,84	179,22	176,30	162,37	107,96	
Sperrmüll	49,45	53,48	46,63	44,73	29,74	
Rest- und Sperrmüll	231,29	232,70	222,93	207,10	137,70	
Biomüll	101,02	89,78	89,09	92,28	61,36	
Baum- und Grünschnitt	62,41	86,25	76,22	155,02	103,07	
Biogene Abfälle	163,43	176,03	165,31	247,30	164,43	
Altpapier	65,85	59,37	63,29	48,12	31,99	
Kartonagen	12,87	15,65	16,70	14,05	9,34	
Verpackungskunststoffe	19,03	18,32	19,88	24,87	16,54	
Altmetalle	20,34	22,30	15,24	18,39	12,23	
Altglas	33,87	29,98	37,89	38,75	25,77	
Elektroaltgeräte	10,87	11,22	9,41	12,51	8,32	
Hartkunststoffe	0,50	0,78	0,92	0,75	0,50	
Altholz	37,94	48,10	35,29	36,32	24,15	
Sonstige Altstoffe	2,98	1,78	8,29	7,19	4,78	
Altstoffe	204,25	207,52	206,89	200,96	133,62	
Inerte Abfälle	47,85	50,46	42,24	39,53	26,28	
Problemstoffe	5,50	4,31	3,79	1,85	1,23	
Gesamtsumme Abfälle	652,31	671,01	641,16	696,74	463,26	

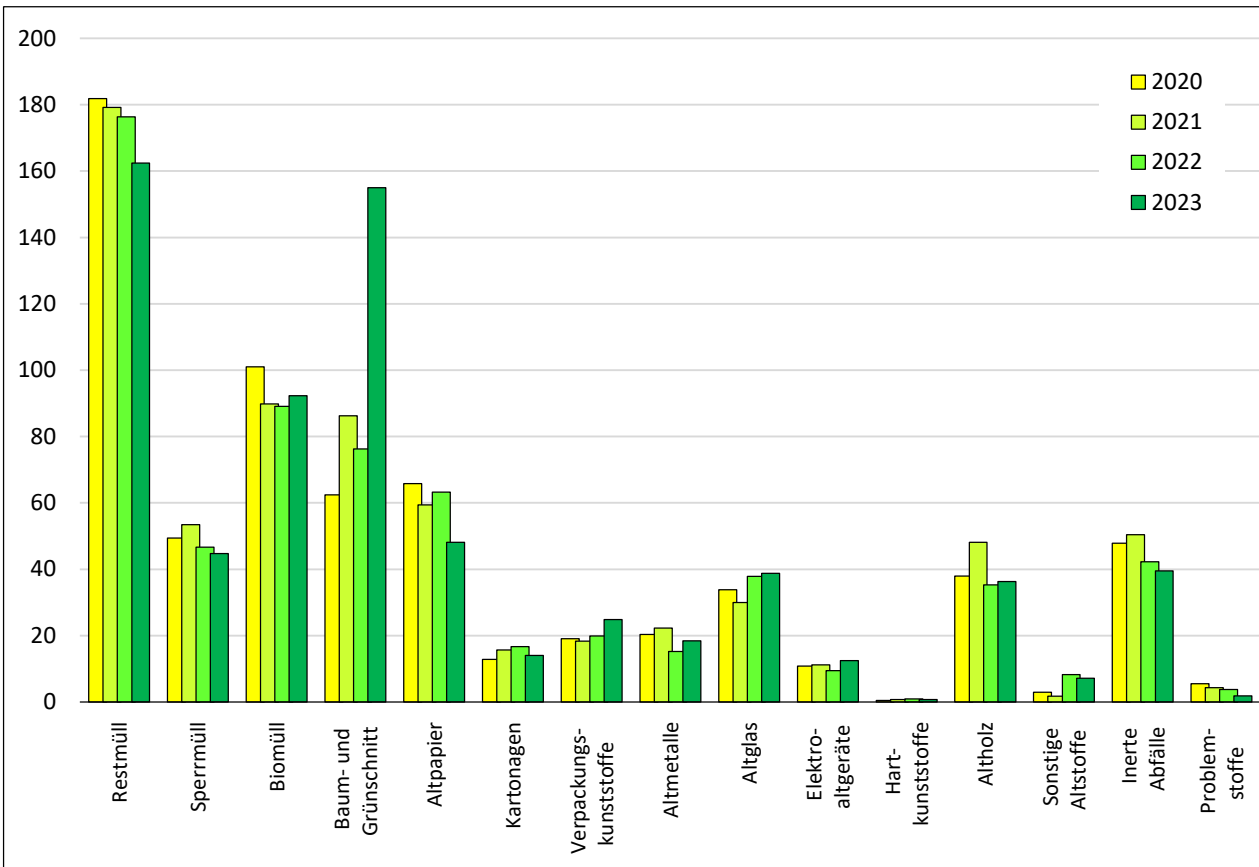
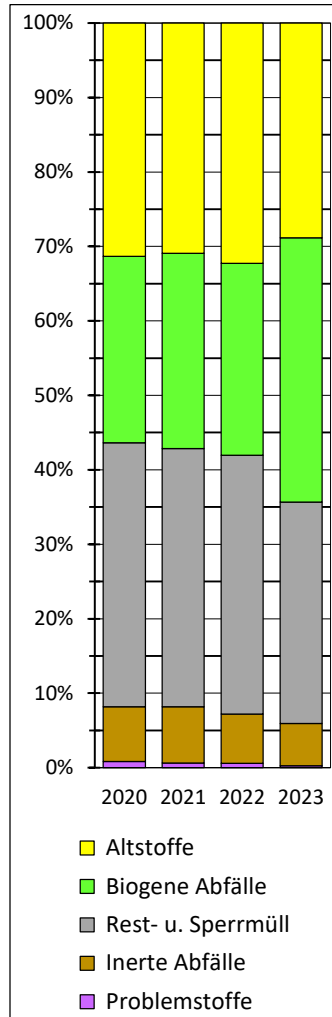

Entwicklung der Abfallmengen - Gemeinde Sitzendorf an der Schmida

Abfallart	2020	2021	2022	2023	
	in t				kg / Ew
Restmüll	281,62	286,04	285,97	285,58	103,43
Sperrmüll	126,17	116,06	101,42	91,18	33,03
Rest- und Sperrmüll	407,79	402,10	387,39	376,76	136,46
Biomüll	113,91	105,73	111,47	117,87	42,69
Baum- und Grünschnitt	141,92	172,18	159,03	178,32	64,59
Biogene Abfälle	255,83	277,91	270,50	296,19	107,28
Altpapier	120,01	141,14	128,19	100,48	36,39
Kartonagen	41,40	40,28	37,89	35,82	12,97
Verpackungskunststoffe	36,32	41,09	39,87	49,79	18,03
Altmetalle	57,08	49,95	40,61	46,98	17,01
Altglas	62,10	53,45	56,03	51,05	18,49
Elektroaltgeräte	23,39	20,86	20,16	24,39	8,83
Hartkunststoffe	8,63	9,02	8,83	8,92	3,23
Altholz	113,46	100,58	79,87	79,17	28,67
Sonstige Altstoffe	15,06	14,49	14,86	16,04	5,81
Altstoffe	477,45	470,86	426,32	412,63	149,45
Inerte Abfälle	102,83	105,53	91,46	70,63	25,58
Problemstoffe	10,17	8,18	7,15	7,66	2,77
Gesamtsumme Abfälle	1.254,08	1.264,59	1.182,82	1.163,87	421,54

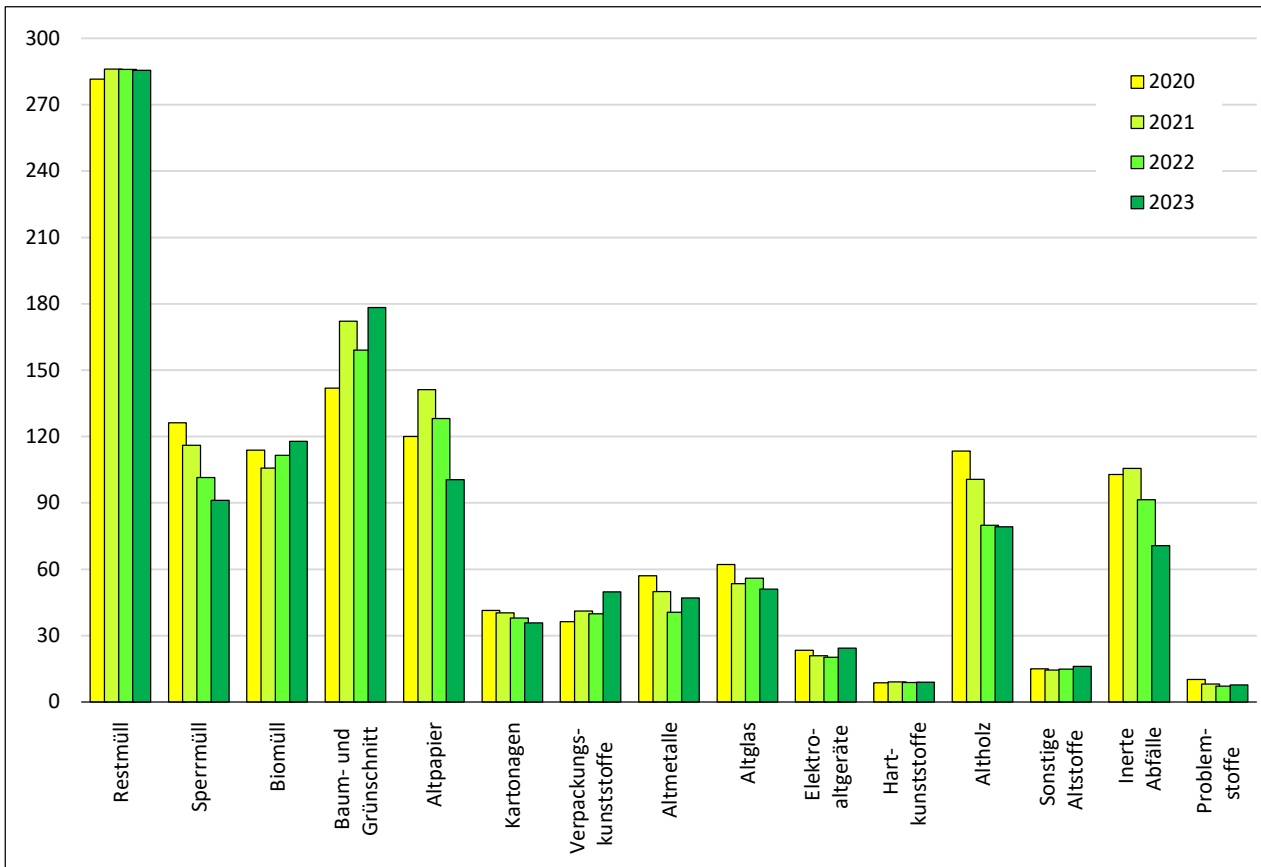
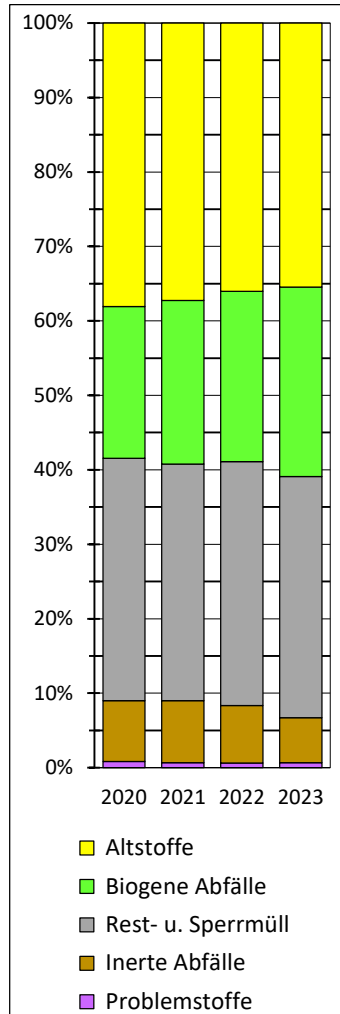

Entwicklung der Abfallmengen - Gemeinde Wullersdorf

Abfallart	2020	2021	2022	2023		
	in t				kg / Ew	
Restmüll	311,20	316,08	302,84	293,37	94,51	
Sperrmüll	117,18	131,92	107,07	108,27	34,88	
Rest- und Sperrmüll	428,38	448,00	409,91	401,64	129,39	
Biomüll	156,01	165,84	157,75	172,10	55,44	
Baum- und Grünschnitt	324,60	365,06	260,40	280,20	90,27	
Biogene Abfälle	480,61	530,90	418,15	452,30	145,71	
Altpapier	144,72	143,48	110,36	112,02	36,09	
Kartonagen	40,58	45,01	41,99	38,57	12,43	
Verpackungskunststoffe	49,55	46,79	47,03	62,94	20,28	
Altmetalle	75,29	65,84	51,73	56,44	18,18	
Altglas	49,19	48,97	41,38	30,00	9,66	
Elektroaltgeräte	30,53	31,94	25,81	26,96	8,69	
Hartkunststoffe	8,03	10,35	8,49	8,55	2,76	
Altholz	116,33	125,63	106,29	94,89	30,57	
Sonstige Altstoffe	21,57	19,68	16,63	17,51	5,64	
Altstoffe	535,79	537,70	449,70	447,90	144,30	
Inerte Abfälle	101,50	131,13 *	105,43	85,15	27,43	
Problemstoffe	11,70	8,80	7,23	9,29	2,99	
Gesamtsumme Abfälle	1.557,97	1.656,52	1.390,43	1.396,27	449,83	

* Hagelereignis

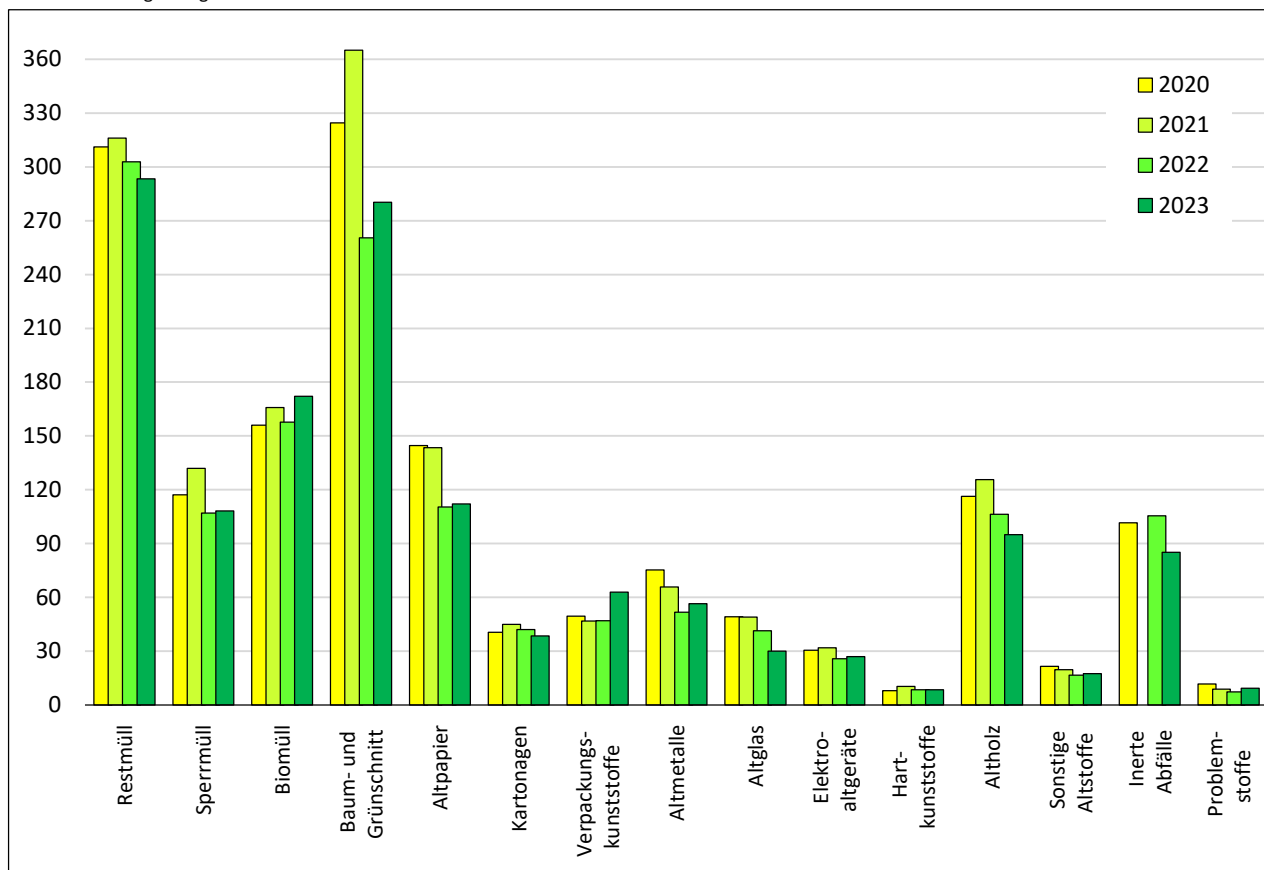
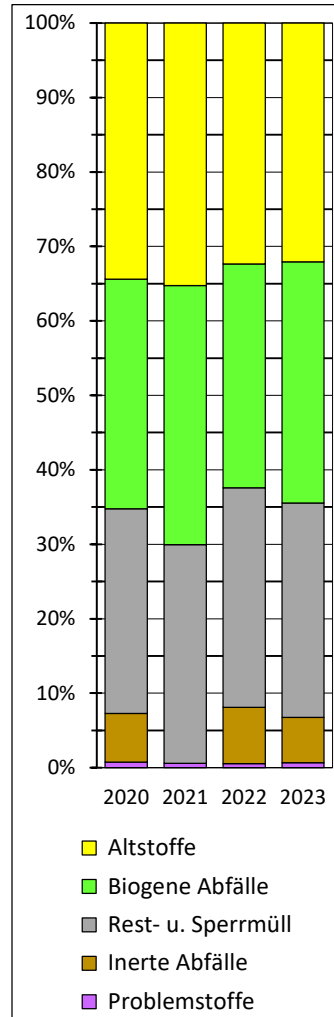

Entwicklung der Abfallmengen - Gemeinde Zellerndorf

Abfallart	2020	2021	2022	2023	
	in t				kg / Ew
Restmüll	309,32	316,90	295,93	284,16	91,34
Sperrmüll	150,83	156,01	137,96	131,04	42,12
Rest- und Sperrmüll	460,15	472,91	433,89	415,20	133,46
Biomüll	240,64	247,87	236,45	217,96	70,06
Baum- und Grünschnitt	120,23	155,11	159,76	152,23	48,93
Biogene Abfälle	360,87	402,98	396,21	370,19	118,99
Altpapier	162,90	160,81	125,81	130,75	42,03
Kartonagen	48,00	54,02	54,44	43,76	14,07
Verpackungskunststoffe	47,15	46,17	40,11	58,27	18,73
Altmetalle	83,30	76,99	57,98	74,13	23,83
Altglas	74,98	65,39	69,20	66,74	21,45
Elektroaltgeräte	28,70	29,73	28,39	31,67	10,18
Hartkunststoffe	6,84	8,78	9,27	8,31	2,67
Altholz	131,25	136,28	128,84	126,46	40,65
Sonstige Altstoffe	29,18	22,60	23,15	21,90	7,04
Altstoffe	612,29	600,77	537,17	562,00	180,65
Inerte Abfälle	154,10	198,10	171,08	130,46	41,93
Problemstoffe	12,77	10,16	10,10	9,21	2,96
Gesamtsumme Abfälle	1.600,17	1.684,91	1.548,45	1.487,05	478,00

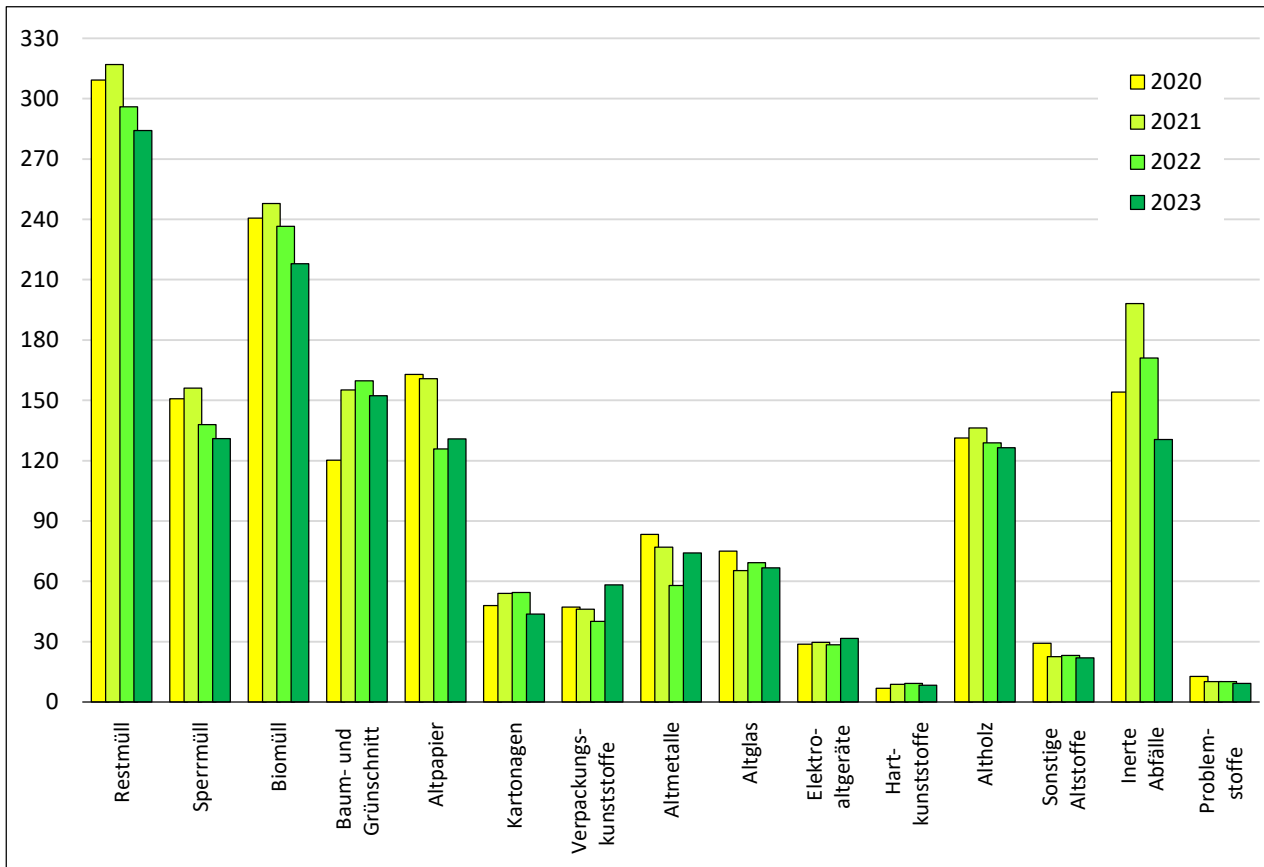
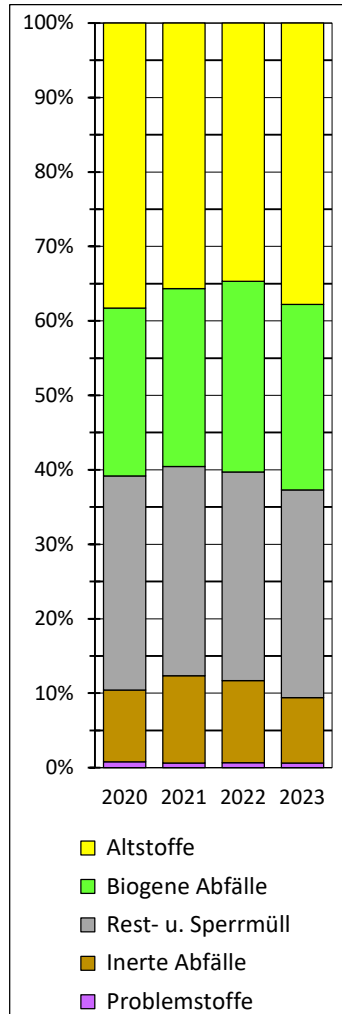

Entwicklung der Abfallmengen - Gemeinde Ziersdorf

Abfallart	2020	2021	2022	2023	
	in t				kg / Ew
Restmüll	435,32	410,79	408,28	365,84	88,20
Sperrmüll	178,40	218,56	193,52	163,64	39,45
Rest- und Sperrmüll	613,72	629,35	601,80	529,48	127,65
Biomüll	337,27	344,49	318,85	315,19	75,99
Baum- und Grünschnitt	252,39	337,15	287,12	307,57	74,15
Biogene Abfälle	589,66	681,63	605,97	622,76	150,14
Altpapier	191,31	219,67	171,02	191,58	46,19
Kartonagen	68,12	84,46	75,46	70,61	17,02
Verpackungskunststoffe	57,98	58,69	58,84	40,36	9,73
Altmetalle	100,16	93,77	82,43	69,13	16,67
Altglas	83,59	77,83	72,39	82,63	19,92
Elektroaltgeräte	36,93	36,15	35,89	36,34	8,76
Hartkunststoffe	13,90	19,17	18,61	14,67	3,54
Altholz	180,88	214,63	166,70	155,41	37,47
Sonstige Altstoffe	10,96	15,07	26,29	27,04	6,52
Altstoffe	743,82	819,43	707,62	687,76	165,80
Inerte Abfälle	177,83	343,66 *	177,86	120,53	29,06
Problemstoffe	15,03	16,80	12,19	13,17	3,18
Gesamtsumme Abfälle	2.140,06	2.490,87	2.105,44	1.973,71	475,82

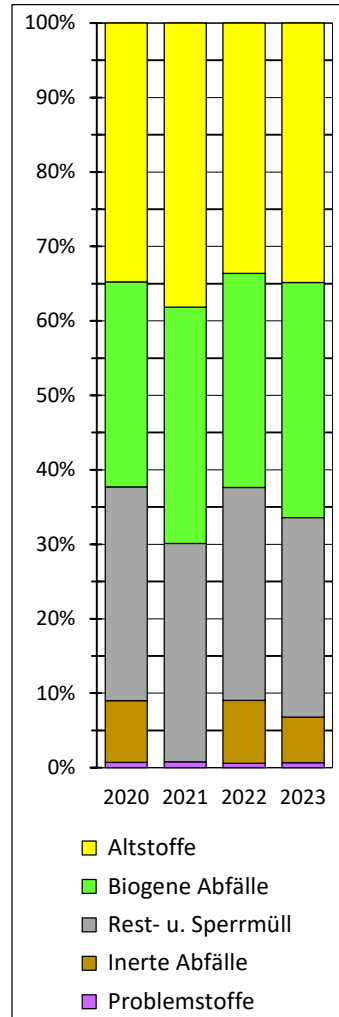

* Hagelereignis

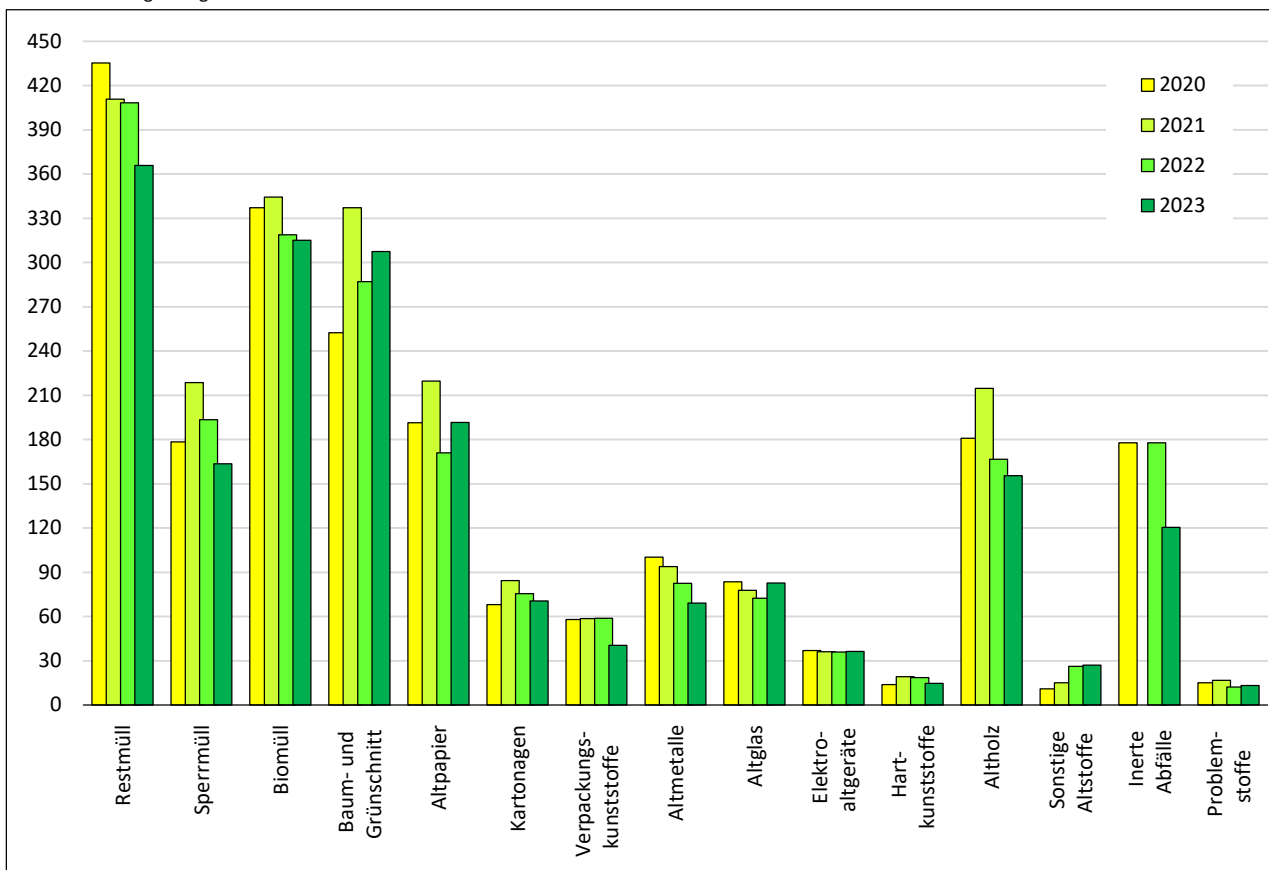

Entwicklung der Abfallmengen - Gemeinde Heldenberg

Abfallart	2020	2021	2022	2023	
	in t				kg / Ew
Restmüll	154,72	173,62	155,42	159,87	86,89
Sperrmüll	69,55	78,69	69,75	66,51	36,14
Rest- und Sperrmüll	224,27	252,31	225,17	226,38	123,03
Biomüll	129,42	129,03	127,83	135,79	73,80
Baum- und Grünschnitt	99,07	122,47	105,82	98,81	53,70
Biogene Abfälle	228,49	251,50	233,65	234,60	127,50
Altpapier	86,16	71,06	90,76	80,49	43,75
Kartonagen	26,60	30,48	27,50	28,85	15,68
Verpackungskunststoffe	25,90	29,20	22,28	17,76	9,65
Altmetalle	38,86	35,22	31,27	29,63	16,10
Altglas	28,27	26,19	26,07	35,96	19,54
Elektroaltgeräte	14,65	13,26	13,06	14,96	8,13
Hartkunststoffe	5,53	6,97	6,81	6,04	3,28
Altholz	71,02	77,79	60,97	64,10	34,84
Sonstige Altstoffe	9,94	3,50	12,90	12,56	6,82
Altstoffe	306,93	293,67	291,62	290,34	157,80
Inerte Abfälle	69,94	122,70 *	65,44	49,77	27,05
Problemstoffe	5,85	6,07	4,46	5,39	2,93
Gesamtsumme Abfälle	835,49	926,25	820,34	806,48	438,30

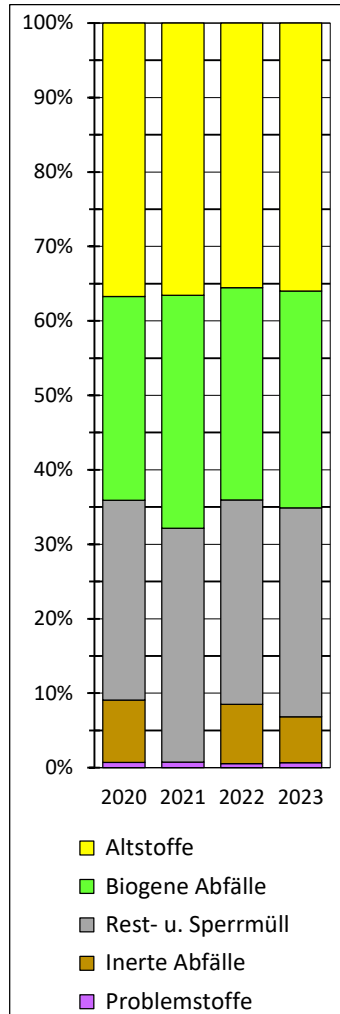

* Hagelereignis

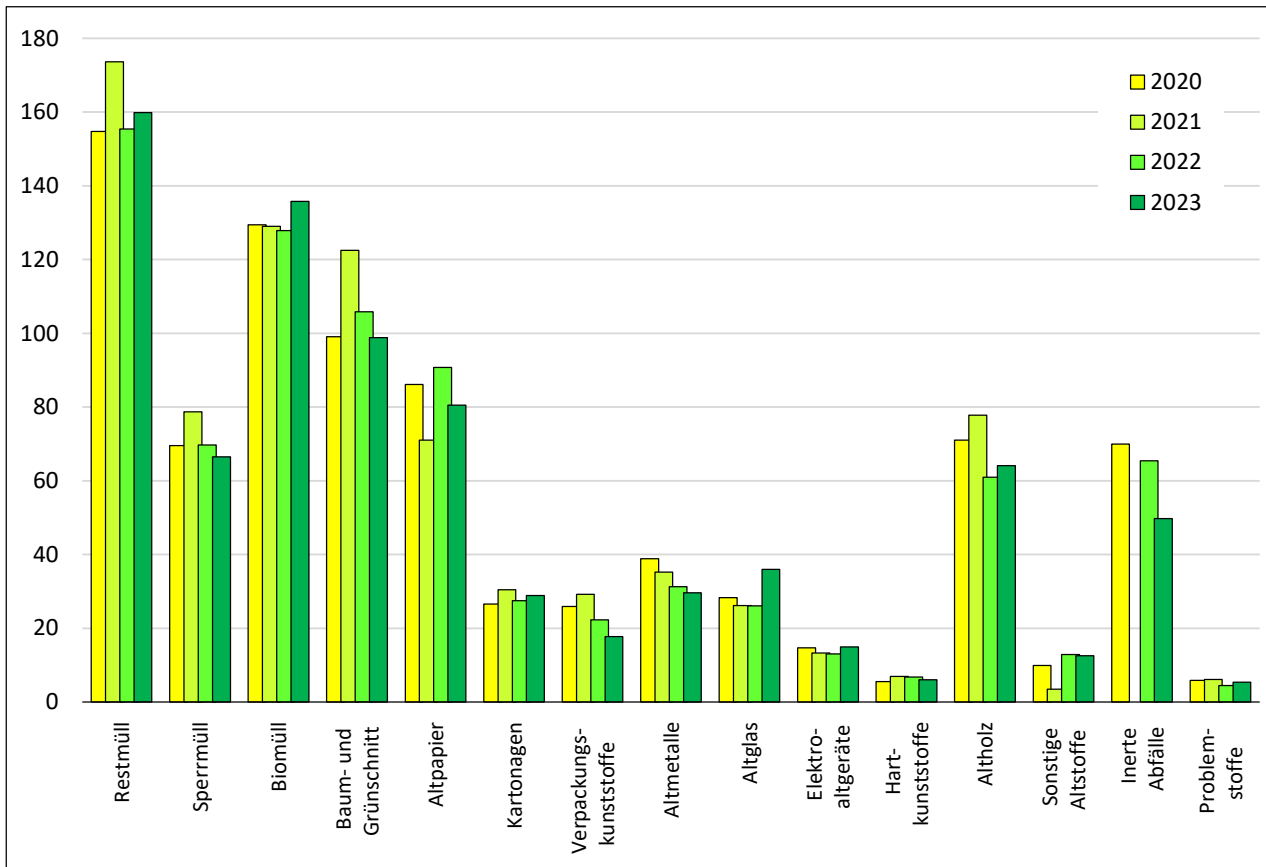

Entwicklung der Abfallmengen - Gemeinde Retzbach

Abfallart	2020	2021	2022	2023	
	in t				kg / Ew
Restmüll	154,50	150,32	139,76	136,89	98,55
Sperrmüll	57,71	53,44	44,39	46,79	33,69
Rest- und Sperrmüll	212,21	203,76	184,15	183,68	132,24
Biomüll	57,43	70,83	54,39	68,75	49,50
Baum- und Grünschnitt	39,55	30,44	38,94	0,99	0,71
Biogene Abfälle	96,98	101,27	93,33	69,74	50,21
Altpapier	72,91	61,13	64,86	48,24	34,73
Kartonagen	26,89	16,97	15,15	17,08	12,29
Verpackungskunststoffe	22,17	21,80	21,57	28,01	20,17
Altmetalle	38,11	34,40	21,02	26,27	18,91
Altglas	38,86	38,57	33,43	32,84	23,64
Elektroaltgeräte	12,93	11,69	11,81	13,54	9,75
Hartkunststoffe	0,72	0,74	0,96	1,47	1,06
Altholz	62,19	64,94	48,47	47,54	34,23
Sonstige Altstoffe	11,51	14,58	14,31	13,30	9,58
Altstoffe	286,28	264,82	231,58	228,29	164,36
Inerte Abfälle	41,81	41,05	39,44	32,29	23,25
Problemstoffe	3,98	5,28	4,27	3,47	2,50
Gesamtsumme Abfälle	641,26	616,18	552,78	517,47	372,55

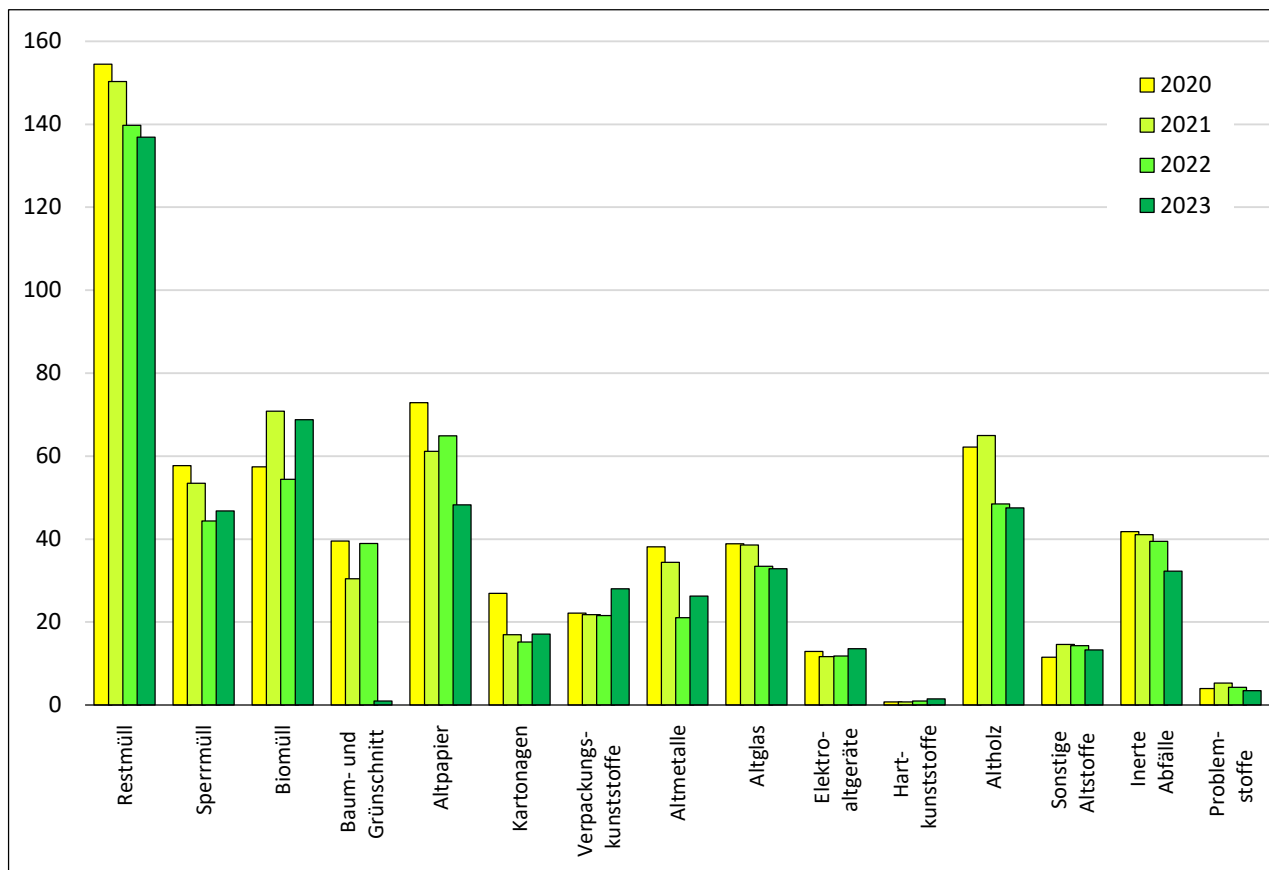
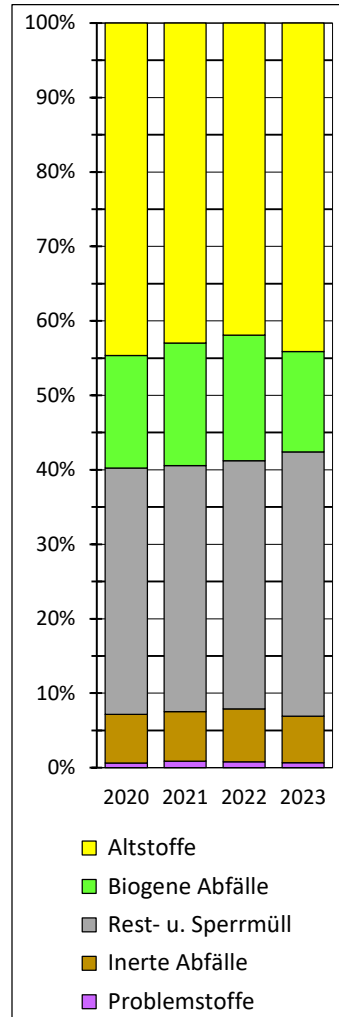

Entwicklung der Abfallmengen - Gemeinde Grabern

Abfallart	2020	2021	2022	2023	
	in t				kg / Ew
Restmüll	204,90	209,28	209,32	201,92	98,79
Sperrmüll	53,14	61,02	54,79	49,05	24,00
Rest- und Sperrmüll	258,04	270,30	264,11	250,97	122,78
Biomüll	166,99	158,87	154,08	149,43	73,11
Baum- und Grünschnitt	85,61	116,10	102,69	129,57	63,39
Biogene Abfälle	252,60	274,97	256,77	279,00	136,50
Altpapier	105,36	88,47	101,88	78,34	38,33
Kartonagen	20,48	24,28	23,16	21,96	10,74
Verpackungskunststoffe	31,39	33,93	34,15	40,84	19,98
Altmetalle	31,29	30,72	26,35	29,77	14,56
Altglas	72,32	83,59	77,40	84,29	41,24
Elektroaltgeräte	15,01	14,77	14,21	14,74	7,21
Hartkunststoffe	5,68	6,47	5,50	5,62	2,75
Altholz	60,77	67,77	61,22	56,39	27,59
Sonstige Altstoffe	10,31	10,36	10,56	11,76	5,75
Altstoffe	352,60	360,37	354,42	343,69	168,14
Inerte Abfälle	57,10	68,64	61,47	45,77	22,39
Problemstoffe	4,48	4,97	4,80	4,55	2,22
Gesamtsumme Abfälle	924,83	979,25	941,58	923,98	452,04

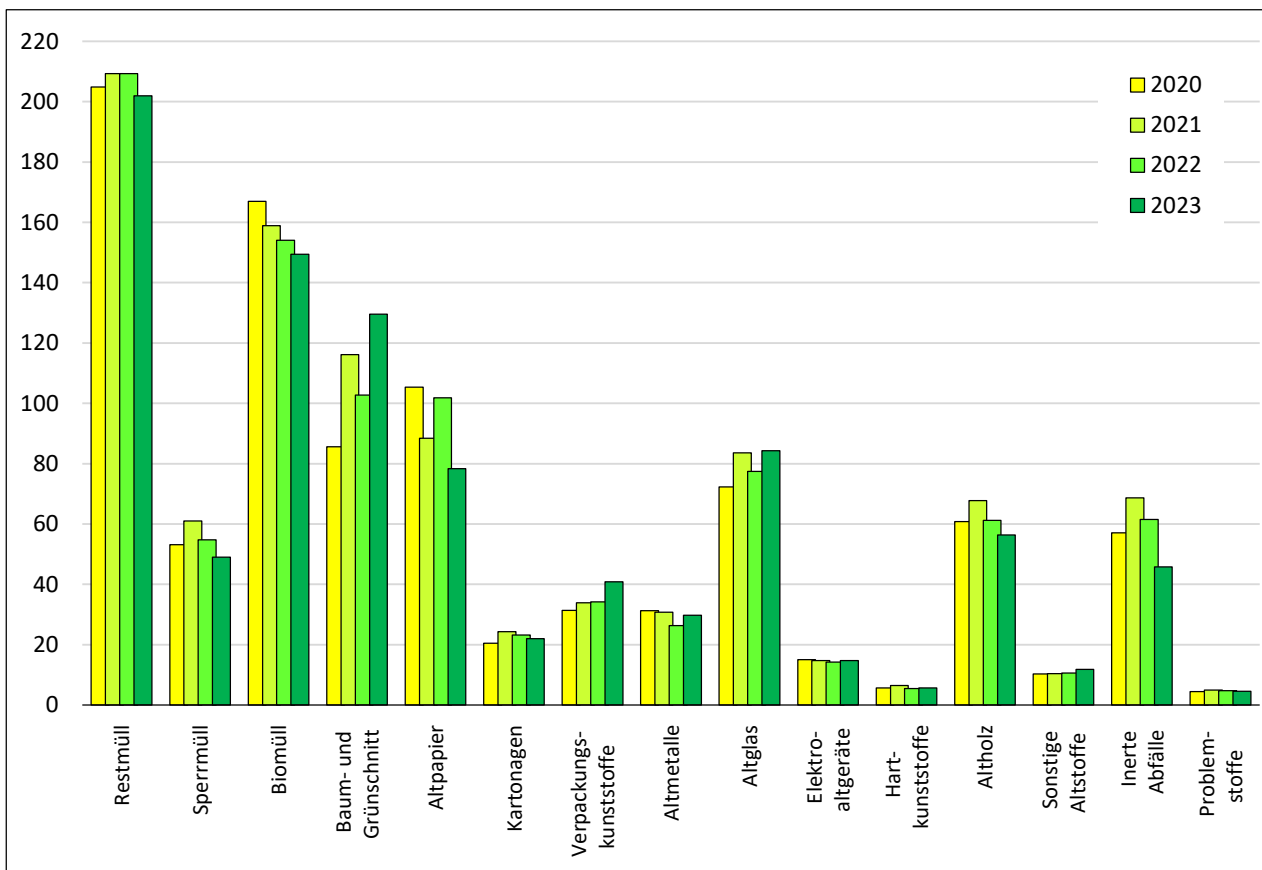
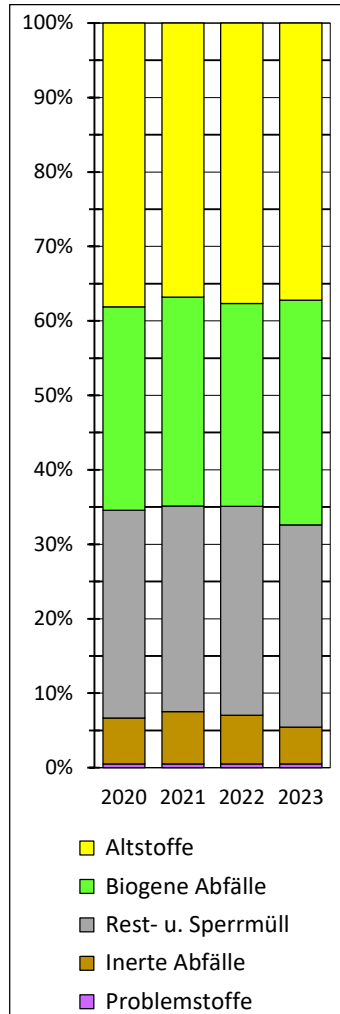

Entwicklung der Abfallmengen - Gemeinde Hohenwarth - Mühlbach a. M.

Abfallart	2020	2021	2022	2023	
	in t				kg / Ew
Restmüll	170,04	174,20	166,94	155,06	85,76
Sperrmüll	70,66	86,71	67,04	64,16	35,48
Rest- und Sperrmüll	240,70	260,91	233,98	219,22	121,25
Biomüll	150,85	146,25	137,22	137,48	76,04
Baum- und Grünschnitt	77,11	85,63	84,32	92,23	51,01
Biogene Abfälle	227,96	231,88	221,54	229,71	127,05
Altpapier	87,50	73,69	81,70	69,57	38,48
Kartonagen	27,18	28,33	30,39	25,20	13,94
Verpackungskunststoffe	30,19	33,44	31,47	37,22	20,59
Altmetalle	43,15	38,42	30,90	33,38	18,46
Altglas	75,28	84,97	66,79	77,76	43,01
Elektroaltgeräte	16,79	15,65	13,05	13,32	7,37
Hartkunststoffe	0,58	0,79	0,95	0,97	0,54
Altholz	67,62	70,51	58,27	52,89	29,26
Sonstige Altstoffe	4,47	5,88	11,73	10,01	5,53
Altstoffe	352,76	351,68	325,25	320,32	177,17
Inerte Abfälle	56,52	237,16	83,82	49,63	27,45
Problemstoffe	6,04	5,22	4,84	3,29	1,82
Gesamtsumme Abfälle	883,98	1.086,85	869,42	822,16	454,73

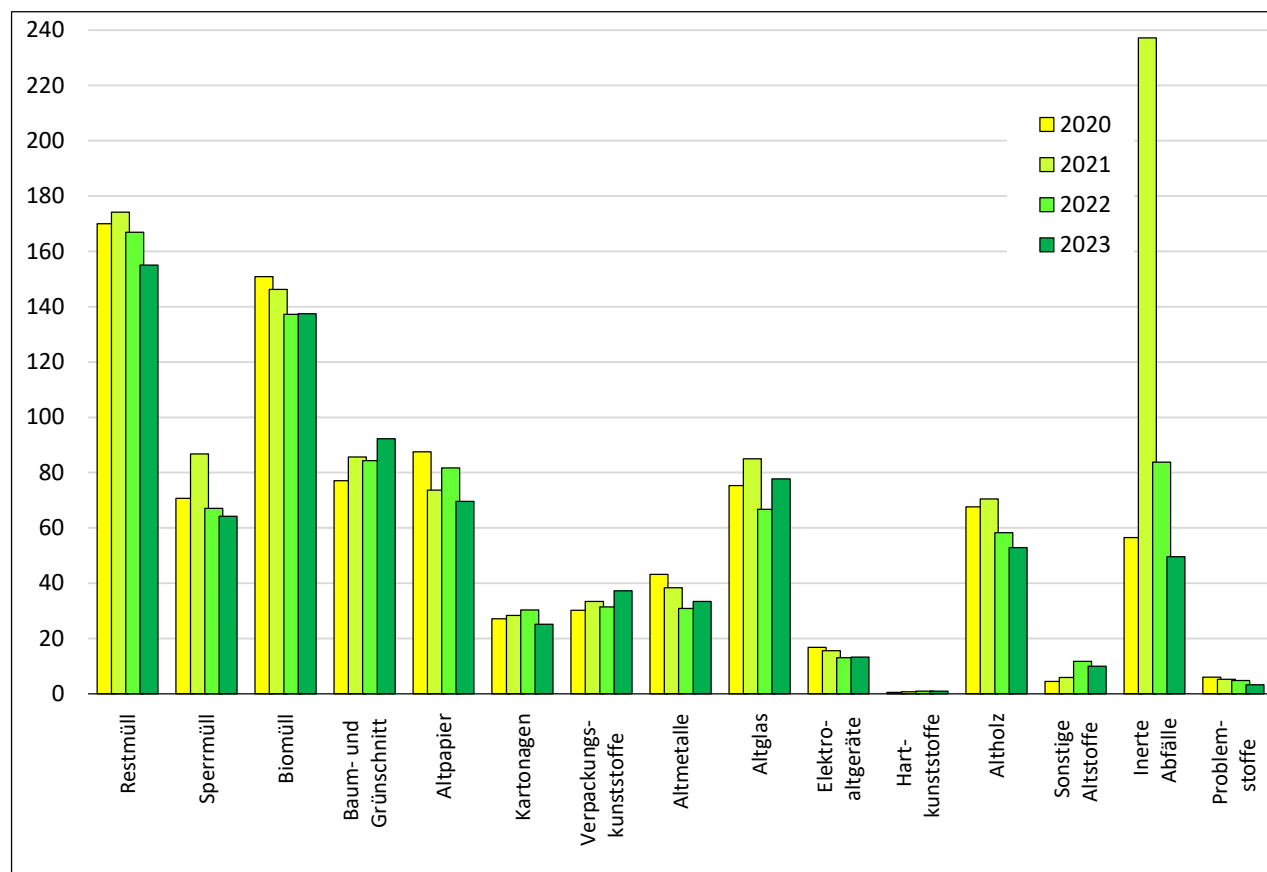
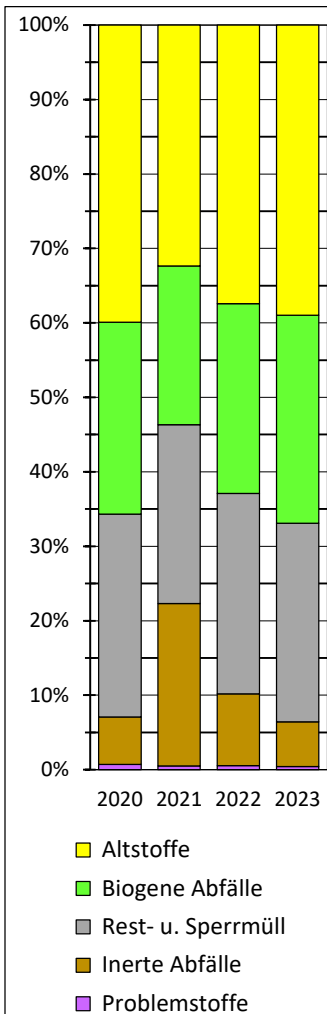

Entwicklung der Abfallmengen - Gemeinde Nappersdorf - Kammersdorf

Abfallart	2020	2021	2022	2023	
	in t				kg / Ew
Restmüll	182,14	183,32	173,62	154,30	97,41
Sperrmüll	68,08	75,48	73,31	56,72	35,81
Rest- und Sperrmüll	250,22	258,80	246,93	211,02	133,22
Biomüll	86,53	92,57	92,47	88,13	55,64
Baum- und Grünschnitt	103,01	150,76	128,49	155,03	97,87
Biogene Abfälle	189,54	243,33	220,96	243,16	153,51
Altpapier	73,21	62,21	66,84	43,78	27,64
Kartonagen	15,96	22,33	20,87	16,66	10,51
Verpackungskunststoffe	26,39	22,82	24,85	31,67	19,99
Altmetalle	46,00	40,76	29,37	30,72	19,40
Altglas	27,11	31,03	28,05	17,65	11,14
Elektroaltgeräte	16,96	17,88	14,86	16,38	10,34
Hartkunststoffe	6,05	6,72	6,74	5,54	3,49
Altholz	74,49	88,30	73,90	57,78	36,47
Sonstige Altstoffe	13,97	14,60	13,48	14,10	8,90
Altstoffe	300,15	306,64	278,97	234,27	147,90
Inerte Abfälle	66,32	62,29	55,32	39,68	25,05
Problemstoffe	5,81	6,14	5,89	4,74	3,00
Gesamtsumme Abfälle	812,03	877,20	808,06	732,87	462,67

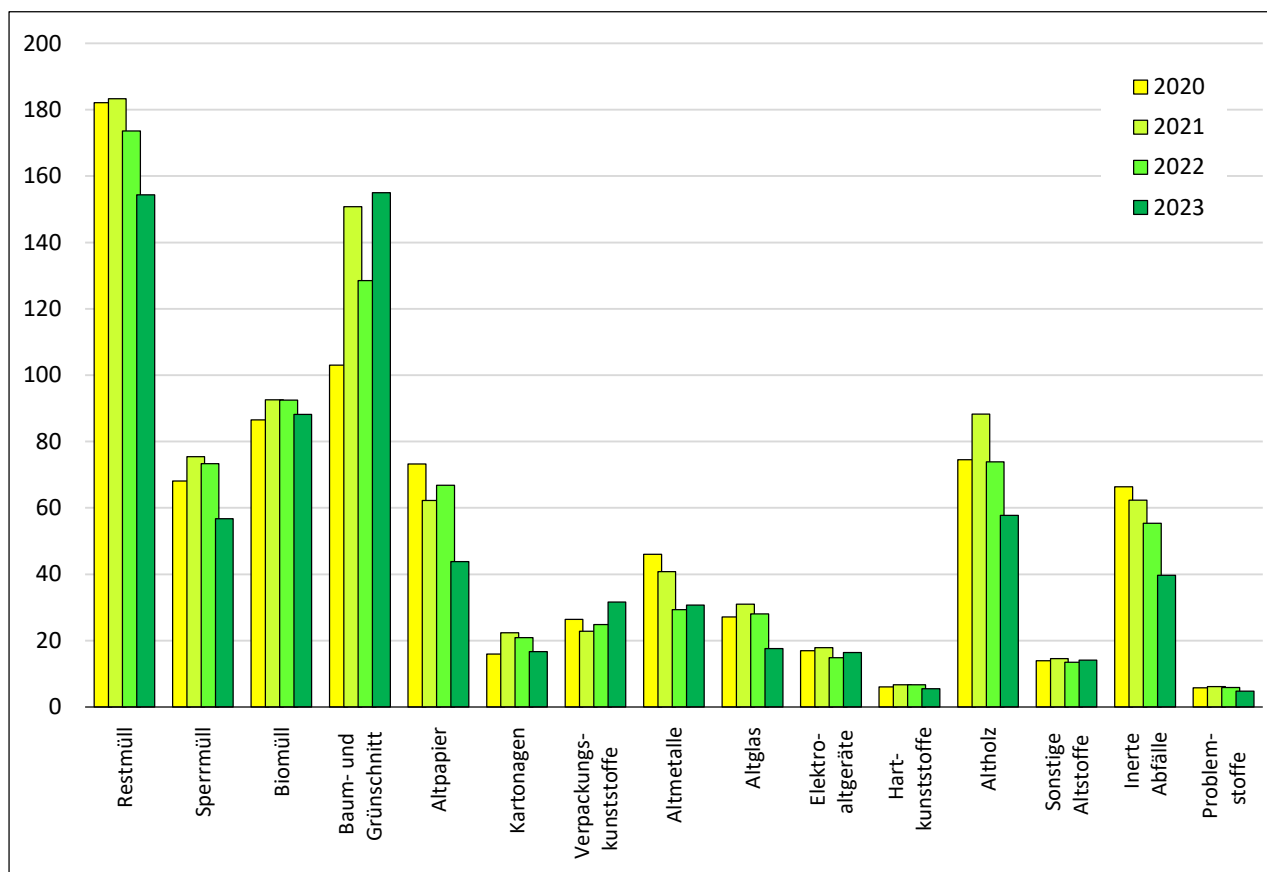
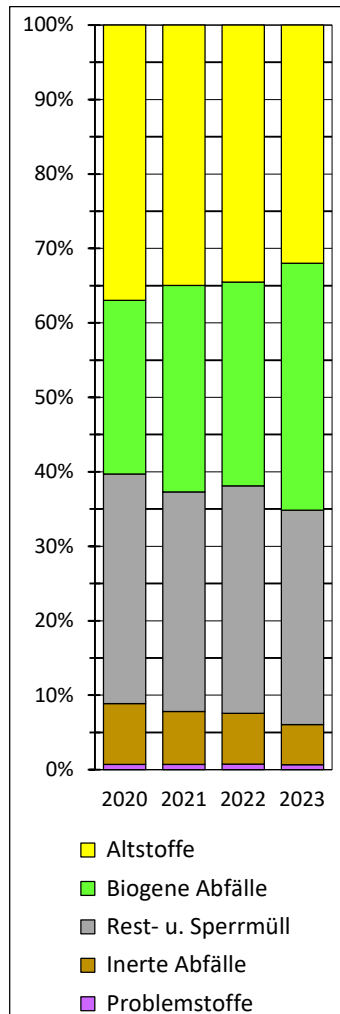

Entwicklung der Abfallmengen - Gemeindeverband Hollabrunn

Abfallart	2020	2021	2022	2023		
	in t				kg / Ew	
Restmüll	6.835,92	7.127,90	6.972,93	6.757,08	101,05	
Sperrmüll	2.637,62	2.801,49	2.496,07	2.269,47	33,94	
Rest- und Sperrmüll	9.473,54	9.929,39	9.469,00	9.026,55	134,99	
Biomüll	4.196,07	4.242,70	4.125,42	4.089,98	61,17	
Baum- und Grünschnitt	5.160,22	5.031,90	4.557,28	5.333,97	79,77	
Biogene Abfälle	9.356,29	9.274,60	8.682,70	9.423,95	140,94	
Altpapier	3.182,31	3.154,19	2.874,15	2.709,07	40,51	
Kartonagen	885,83	957,51	917,10	866,62	12,96	
Verpackungskunststoffe	996,34	1.011,66	980,46	1.286,63	19,24	
Altmetalle	1.505,23	1.360,88	1.062,83	1.201,51	17,97	
Altglas	1.485,37	1.446,29	1.361,22	1.318,11	19,71	
Elektroaltgeräte	636,36	603,99	571,23	619,16	9,26	
Hartkunststoffe	152,42	177,65	164,99	161,17	2,41	
Altholz	2.564,08	2.767,49	2.301,13	2.160,46	32,31	
Sonstige Altstoffe	435,85	397,50	437,41	438,85	6,56	
Altstoffe	11.843,79	11.877,16	10.670,51	10.761,59	160,94	
Inerte Abfälle	2.304,74	2.953,01	2.308,34	1.786,90	26,72	
Problemstoffe	213,54	210,16	181,93	176,39	2,64	
Gesamtsumme Abfälle	33.191,90	34.244,32	31.312,48	31.175,38	466,23	

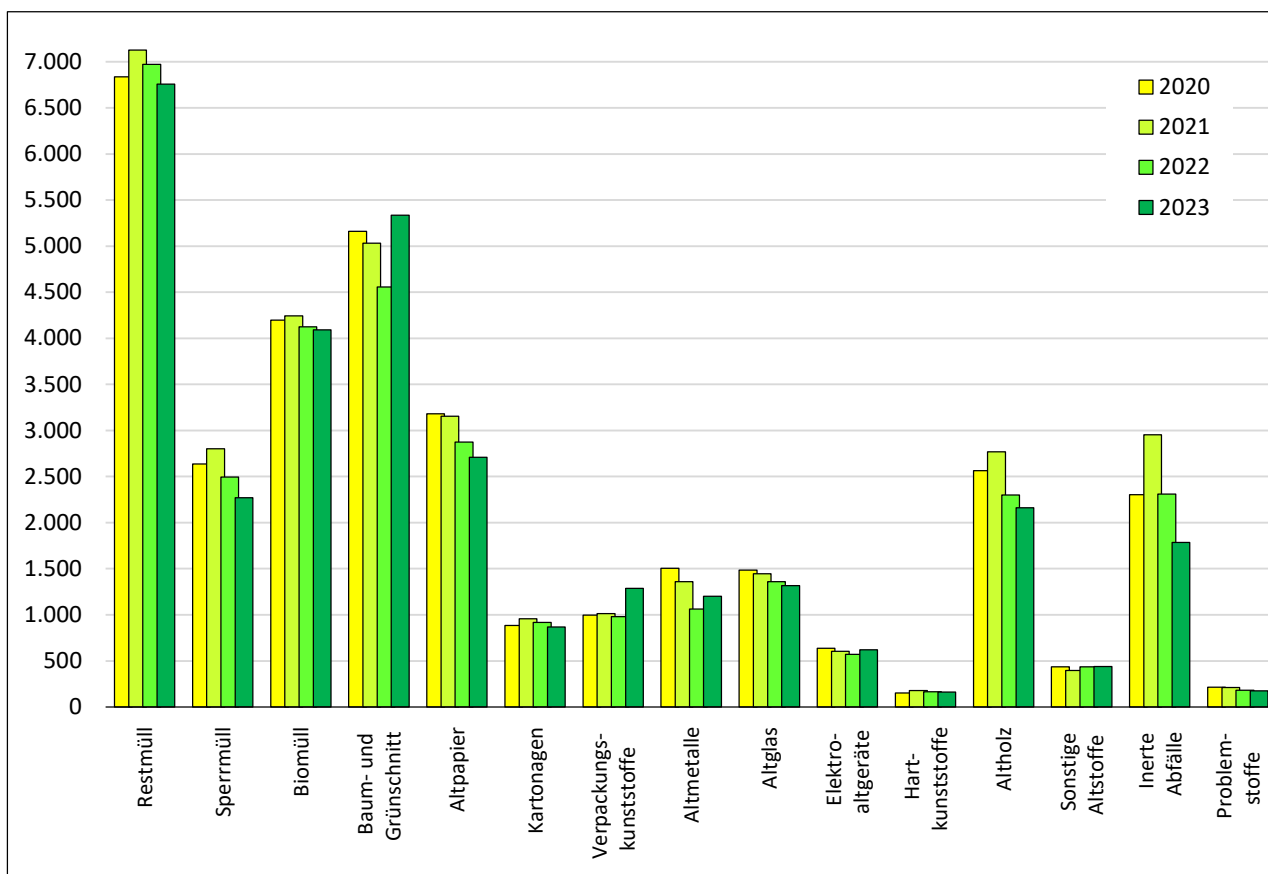
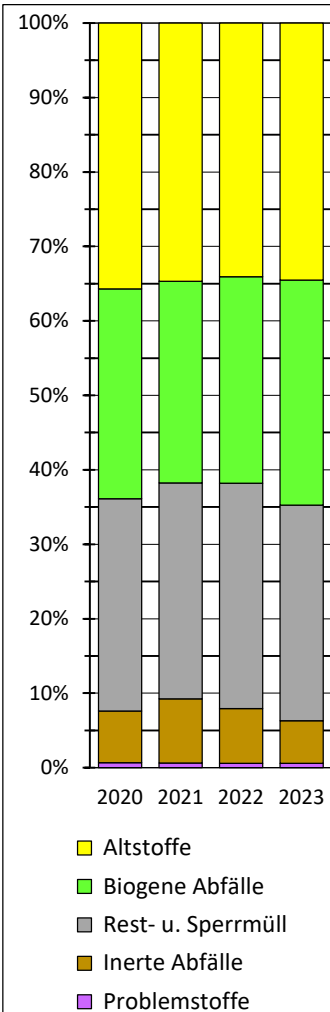

Entsorgungswege

Abfallart	Entsorgungsgebiet	Transport	Ents. / Verw.
Restmüll u. Sperrmüll	Alberndorf, Guntersdorf, Hadres, Hardegg, Haugsdorf, Hohenwarth-M., Maissau, Pernersdorf, Pulkau, Ravelsbach, Retzbach, Schrattenthal, Seefeld-Kadolz, Sitzendorf, Wullersdorf, Zellerndorf, Ziersdorf	Brantner	über Umladestation ARGUS Hollabrunn zur AVN Dürnrohr
	Grabern, Hollabrunn, Mailberg, Nappersdorf-K., Retz	Berthold	
	Göllersdorf, Heldenberg	Schauerhuber	
Biomüll	Alberndorf, Guntersdorf, Hadres, Hardegg, Haugsdorf, Hohenwarth-M., Maissau, Pernersdorf, Pulkau, Ravelsbach, Retzbach, Schrattenthal, Seefeld-Kadolz, Sitzendorf, Wullersdorf, Zellerndorf, Ziersdorf	Brantner	Compag Pulkau
	Grabern, Hollabrunn, Mailberg, Nappersdorf-K. Retz	Berthold	Berthold Brantner Retz
	Göllersdorf, Heldenberg	Schauerhuber	Schauerhuber
Gartenabfälle	alle WSZ /BSP	Brantner	Brantner Hollabrunn
Verp.Kunststoffe / Metallverp. Im Gelben Sack	Alberndorf, Guntersdorf, Hadres, Hardegg, Haugsdorf, Hohenwarth-M., Maissau, Pernersdorf, Pulkau, Ravelsbach, Retzbach, Schrattenthal, Seefeld-Kadolz, Sitzendorf, Wullersdorf, Zellerndorf	Berthold	über Sortieranlage Oberwölbling zu den VVO-Systembetreibern
	Grabern, Hollabrunn, Mailberg, Nappersdorf-K., Retz		
	Göllersdorf, Heldenberg, Ziersdorf		
Verp.Kunststoffe WSZ	alle WSZ	Verband / Brantner	Brantner Hollabrunn
Altpapier	Alberndorf, Guntersdorf, Hadres, Hardegg, Haugsdorf, Hohenwarth-M., Maissau, Pernersdorf, Pulkau, Ravelsbach, Retzbach, Schrattenthal, Seefeld-Kadolz, Sitzendorf, Wullersdorf, Zellerndorf, Ziersdorf	Brantner	über Sortieranlage Krems/D. zur Papierindustrie
	Grabern, Hollabrunn, Mailberg, Nappersdorf-K., Retz	Berthold	
	Göllersdorf, Heldenberg	Schauerhuber	
Kartonagen	alle WSZ	Brantner	
Metallschrott	alle WSZ	Brantner	Metallrecycling
Autowracks	alle Verbandsgemeinden	Mauk	
Elektroaltgeräte	alle WSZ	Verband / Brantner / EAK	über Brantner zu den EAG-Systembetreibern
Speisefette	alle WSZ	Brantner	Münzer Lobau
Problemstoffe	alle WSZ	Brantner	Entsorgungsservice Krems
Altreifen	alle Verbandsgemeinden	Brantner	Zementindustrie
Altglas	alle Verbandsgemeinden	Energie AG	Glasindustrie
Alttextilien	Göllersdorf, Guntersdorf, Grabern, Hardegg, Haugsdorf, Heldenberg, Hollabrunn, Mailberg, Maissau, Nappersdorf-K., Pernersdorf, Pulkau, Retz, Retzbach, Schrattenthal, Sitzendorf, Wullersdorf, Zellerndorf	Humana	Humana
Nespresso-K.	alle WSZ	ARA AG	ARA AG

Transport-, Entsorgungs- und Systemkosten

in Euro pro Jahr	Restmüll	Sperrmüll	Biomüll	Gartenabfälle	Altstoffe	Inerte Abfälle	Problemstoffe	Betrieb WSZ	Summe
Alberndorf	25.080	7.327	12.253	1.876	8.822	1.600	2.605	11.817	71.380
Göllersdorf	95.533	25.718	49.605	13.741	41.171	6.597	11.016	42.085	285.467
Guntersdorf	39.562	11.826	18.682	1.668	16.475	2.574	4.513	22.652	117.953
Hadres	65.055	25.366	24.872	5.164	31.751	5.302	6.316	35.919	199.746
Hardegg	51.126	18.553	18.540	1.869	20.166	3.457	6.120	24.471	144.301
Haugsdorf	59.958	16.510	25.977	5.325	22.003	3.701	7.148	34.552	175.175
Hollabrunn	529.567	79.240	191.837	64.006	166.870	25.236	35.652	130.998	1.223.406
Mailberg	23.165	8.085	5.952	818	7.552	580	2.633	11.365	60.150
Maissau	64.906	15.934	30.353	7.391	25.272	3.799	7.570	29.863	185.089
Pernersdorf	38.690	11.938	17.775	258	14.513	1.895	3.164	14.108	102.341
Pulkau	58.610	17.214	31.878	1.261	22.624	4.837	6.670	30.921	174.014
Ravelsbach	57.355	19.912	26.893	6.812	25.720	4.150	5.874	33.807	180.524
Retz	160.407	41.866	38.636	535	56.346	9.473	15.441	104.326	427.030
Schrattenthal	29.972	9.690	12.954	141	12.026	2.894	3.448	17.139	88.264
Seefeld-Kadolz	44.130	9.375	19.961	3.244	14.104	2.434	2.189	19.510	114.947
Sitzendorf	76.021	21.073	23.937	5.931	30.882	4.726	6.743	31.572	200.885
Wullersdorf	78.610	23.108	33.213	8.050	30.248	5.326	8.641	37.469	224.665
Zellerndorf	80.043	29.813	42.873	4.299	33.998	8.628	11.588	33.460	244.702
Ziersdorf	109.330	34.879	61.528	13.620	42.552	7.965	14.033	52.089	335.998
Heldenberg	45.263	13.236	28.543	6.816	18.421	3.473	5.960	21.073	142.783
Retzbach	37.395	10.907	12.703	0	16.476	2.462	3.982	21.017	104.942
Grabern	54.784	9.134	28.806	6.689	16.448	3.089	4.797	15.813	139.560
Hohenwarth-M.	43.722	14.056	27.640	3.252	20.388	3.970	5.332	20.424	138.785
Nappersdorf-K.	42.563	12.248	17.953	4.350	16.662	2.774	3.648	30.924	131.121
VERBAND	1.910.848	487.008	803.366	167.115	711.493	120.940	185.083	827.374	5.213.228

Transport-, Entsorgungs- und Systemkosten im Gemeindeverband in Euro

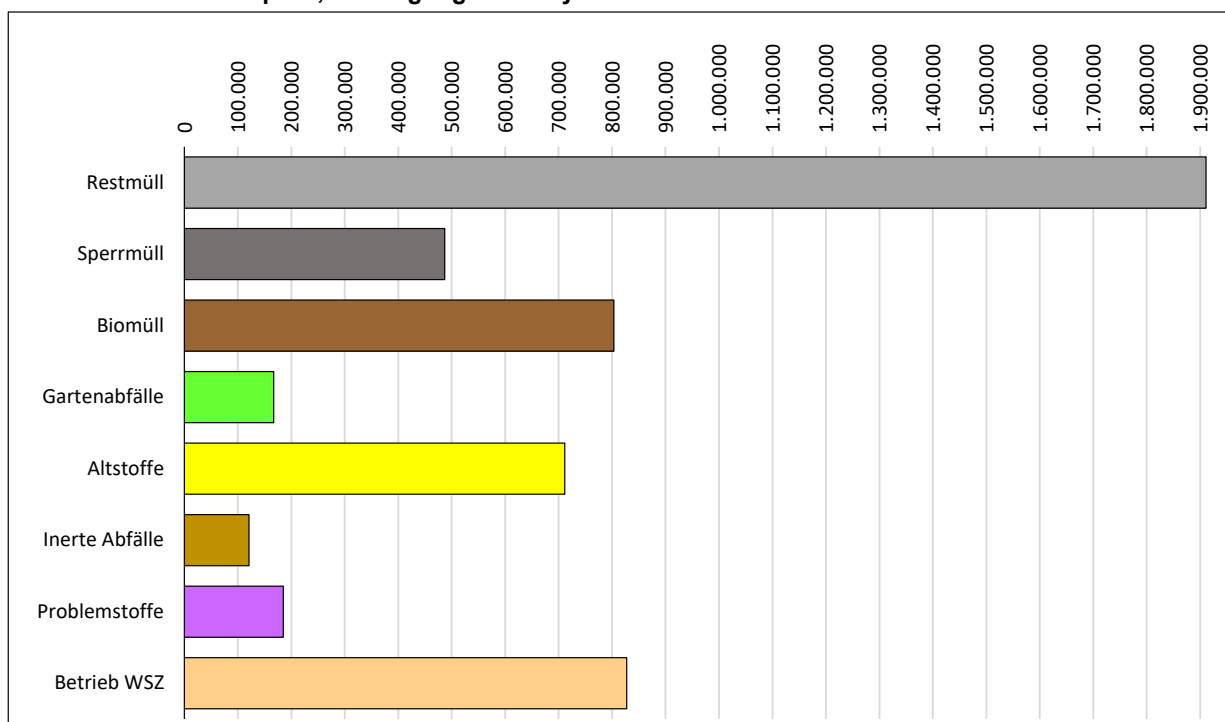

Transport-, Entsorgungs- und Systemkosten in Euro / t

in Euro pro t	Rest- müll	Sperr- müll	Bio- müll	Garten- abfälle	Alt- stoffe	Inerte Abfälle	Problem- stoffe	Betrieb WSZ	Summe
Alberndorf	285,85	207,63	197,31	49,89	57,87	65,66	1.066,50	83,95	2.014,65
Göllersdorf	262,36	210,19	285,56	38,90	69,49	68,35	1.032,62	79,58	2.047,05
Guntersdorf	262,68	229,24	173,17	38,51	72,01	65,16	1.188,67	111,13	2.140,58
Hadres	267,92	213,90	188,47	35,97	71,31	64,97	798,50	75,45	1.716,49
Hardegg	301,24	226,44	172,51	24,84	69,56	69,72	1.315,28	89,40	2.268,99
Haugsdorf	259,82	223,90	208,85	25,26	67,47	73,55	1.290,85	131,66	2.281,37
Hollabrunn	302,00	196,26	202,10	44,05	65,65	66,30	944,96	59,63	1.880,95
Mailberg	276,83	262,83	217,54	48,18	63,84	65,22	1.835,02	202,02	2.971,48
Maissau	281,89	202,80	216,36	46,03	59,53	67,19	1.097,21	85,88	2.056,88
Pernersdorf	260,41	222,21	205,59	39,54	70,97	83,90	1.035,32	83,84	2.001,78
Pulkau	281,95	233,65	204,04	28,93	61,45	69,12	1.512,17	100,78	2.492,10
Ravelsbach	270,61	232,17	202,31	38,78	68,09	66,72	792,56	89,02	1.760,26
Retz	284,29	214,37	117,82	0,51	58,74	68,33	1.082,48	130,44	1.956,97
Schrattenthal	267,99	228,83	193,12	12,38	59,29	68,71	970,34	88,49	1.889,15
Seefeld-Kadolz	271,79	209,61	216,31	20,92	68,21	61,57	1.180,30	116,78	2.145,49
Sitzendorf	266,20	231,10	203,08	33,26	72,88	66,91	880,70	82,92	1.837,05
Wullersdorf	267,96	213,43	192,99	28,73	65,54	62,55	930,06	85,25	1.846,50
Zellersdorf	281,68	227,52	196,70	28,24	59,18	66,13	1.258,85	59,83	2.178,13
Ziersdorf	298,85	213,14	195,21	44,28	61,16	66,08	1.065,22	70,97	2.014,91
Heldenberg	283,12	199,02	210,20	68,98	62,68	69,78	1.105,39	71,54	2.070,70
Retzbach	273,17	233,11	184,78	0,00	70,42	76,23	1.146,55	109,51	2.093,78
Grabern	271,32	186,21	192,77	51,62	46,64	67,49	1.055,22	60,33	1.931,60
Hohenwarth-M.	281,97	219,10	201,05	35,26	62,21	80,00	1.623,27	79,21	2.582,07
Nappersdorf-K.	275,84	215,93	203,71	28,06	69,13	69,91	768,94	124,13	1.755,64
VERBAND	282,79	214,59	196,42	31,33	64,43	67,68	1.049,30	82,47	1.989,01

Transport-, Entsorgungs- und Systemkosten im Gemeindeverband in Euro / t

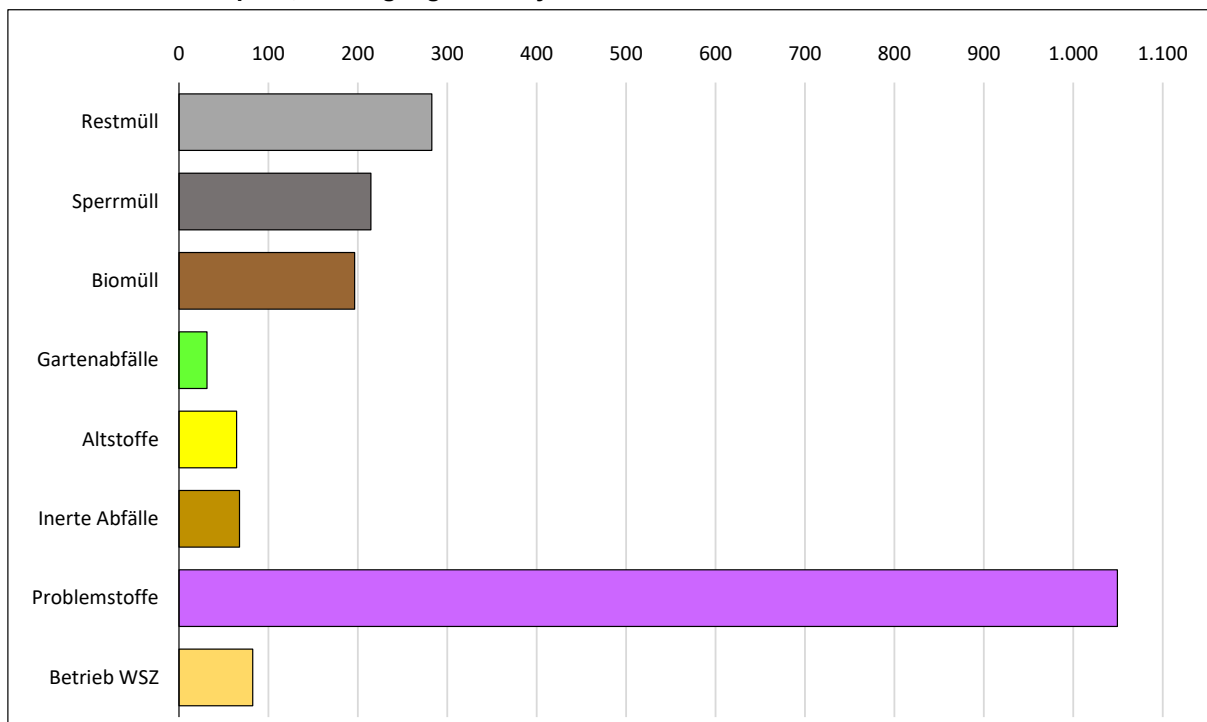

Transport-, Entsorgungs- und Systemkosten in Euro / Einwohner

in Euro pro Einwohner	Restmüll	Sperrmüll	Biomüll	Gartenabfälle	Altstoffe	Inerte Abfälle	Problemstoffe	Betrieb WSZ	Summe
Alberndorf	27,41	8,01	13,39	2,05	9,64	1,75	2,85	12,91	78,01
Göllersdorf	24,37	6,56	12,65	3,51	10,50	1,68	2,81	10,74	72,82
Guntersdorf	23,72	7,09	11,20	1,00	9,88	1,54	2,71	13,58	70,72
Hadres	27,05	10,55	10,34	2,15	13,20	2,20	2,63	14,94	83,05
Hardegg	24,94	9,05	9,04	0,91	9,84	1,69	2,99	11,94	70,39
Haugsdorf	29,96	8,25	12,98	2,66	11,00	1,85	3,57	17,27	87,54
Hollabrunn	35,04	5,24	12,69	4,23	11,04	1,67	2,36	8,67	80,94
Mailberg	29,07	10,14	7,47	1,03	9,48	0,73	3,30	14,26	75,47
Maissau	24,44	6,00	11,43	2,78	9,52	1,43	2,85	11,24	69,69
Pernersdorf	26,63	8,22	12,23	0,18	9,99	1,30	2,18	9,71	70,43
Pulkau	29,86	8,77	16,24	0,64	11,53	2,46	3,40	15,75	88,65
Ravelsbach	27,71	9,62	12,99	3,29	12,43	2,01	2,84	16,33	87,21
Retz	29,98	7,82	7,22	0,10	10,53	1,77	2,89	19,50	79,80
Schrattenthal	24,77	8,01	10,71	0,12	9,94	2,39	2,85	14,16	72,95
Seefeld-Kadolz	29,34	6,23	13,27	2,16	9,38	1,62	1,46	12,97	76,43
Sitzendorf	27,53	7,63	8,67	2,15	11,18	1,71	2,44	11,44	72,76
Wullersdorf	25,33	7,44	10,70	2,59	9,74	1,72	2,78	12,07	72,38
Zellerndorf	25,73	9,58	13,78	1,38	10,93	2,77	3,72	10,76	78,66
Ziersdorf	26,36	8,41	14,83	3,28	10,26	1,92	3,38	12,56	81,00
Heldenberg	24,60	7,19	15,51	3,70	10,01	1,89	3,24	11,45	77,60
Retzbach	26,92	7,85	9,15	0,00	11,86	1,77	2,87	15,13	75,55
Grabern	26,80	4,47	14,09	3,27	8,05	1,51	2,35	7,74	68,28
Hohenwarth-M.	24,18	7,77	15,29	1,80	11,28	2,20	2,95	11,30	76,76
Nappersdorf-K.	26,87	7,73	11,33	2,75	10,52	1,75	2,30	19,52	82,78
VERBAND	28,58	7,28	12,01	2,50	10,64	1,81	2,77	12,37	77,96

Transport-, Entsorgungs- und Systemkosten im Gemeindeverband in Euro / Einwohner

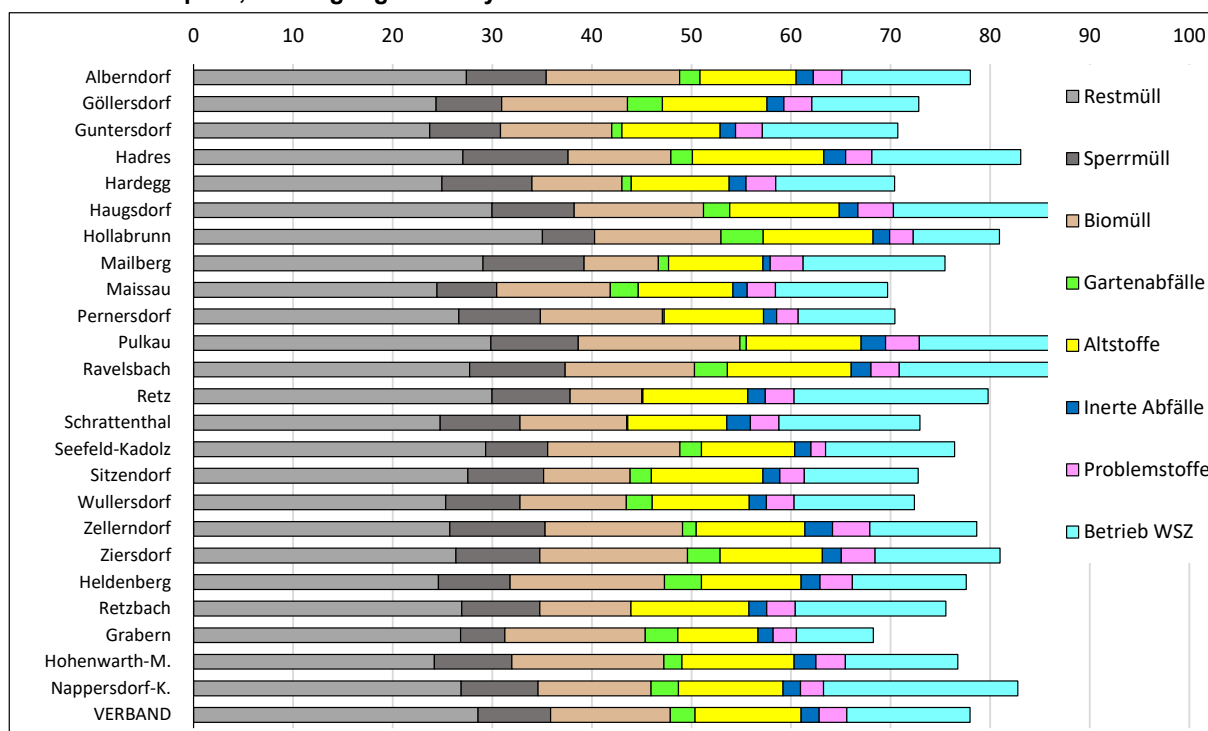

Verbandsorgane

Verbandsvorstand

Verbandsobmann	Bgm. Andreas Sedlmayer (Haugsdorf)
Verbandsobm.-Stv.	Bgm. Ing. Alfred Babinsky (Hollabrunn)
weitere Mitglieder	Bgm. Leo Ramharter (Pulkau) Bgm. Hermann Fischer (Ziersdorf) Bgm. Peter Frühberger (Seefeld-K.) Bgm. Josef Reinwein (Göllersdorf) Bgm. Stefan Schmied (Schrattenthal) Bgm. Walter Schmied (Ravelsbach)

Prüfungsausschuss

Obmann	Bgm. Herbert Goldinger (Mailberg)
Obmann-Stv.	Bgm. Stefan Lang (Retz)
weitere Mitglieder	Vbgm Maria Kappe (Nappersdorf-K.) Bgm. Martin Reiter (Sitzendorf)

Mitglieder der Versammlung

sind die Mitglieder des Verbandsvorstandes, des Prüfungsausschusses sowie Bürgermeister oder vom Gemeinderat nominierten Vertreter der Verbandsgemeinden

Amt des Gemeindeverbandes

Ing. Angelika Büchler MSc	Amtsleitung, abfallrechtliche Geschäftsführung, Verbandsorgane, Externe Repräsentation, Kassenverwaltung, Haushaltsvoranschlag, Rechnungsabschluss, Abfallwirtschaft
Sabine Greil	Büroleitung, Abgabenvorschreibung, -mahnung und -einbringung, EDV-Administration, Datenschutzkoordination
Luzia Müllner	Leitung Buchhaltung, Haushalts- und Abgabebuchhaltung, Personalverrechnung
Conny Lachmann	Abfallberaterin, Projektmanagement
Stefanie Widerna Msc	Öffentlichkeitsarbeit
Claudia Manhartsberger	Bürgerinformation, Telefonzentrale, Kommunalsteuer, Abfallwirtschaft
Michaela Böhm	Abfallwirtschaft, Veranstaltungsservice
Sonja Nachtigal	Rattenbekämpfung, Rechnungskontrolle, Elektron. Datenmanagement, Statistik
Alexandra Hofbauer	Bürgerinformation, Post- und Telefonzentrale, Abfallwirtschaft
Tamara Mayer	Bürgerinformation, Post- und Telefonzentrale, Abfallwirtschaft
Rosina Spangl	Büroreinigung

Aussendienstmitarbeiter

Christian Götzinger	Leitung des Aussendienstes
Martin Bointner	Gefahrgutbeauftragter
Gerhard Westermayr, Christoph Steindl, Helmut Hager, Josef Brunner, Christian Kanzian, Martin Bointner, Wilfried Ernst, Harald Kisser, Lukas Schlögl, Birgit Kuttner, Josef Strobl, Manuel Heiden	Betrieb der Abfallsammelzentren, Müllbehälter-manipulation u. -reinigung, Altstofftransporte, Betreuung der Sammelseln und der TKB-Sammelstellen
Friedrich Haupt, Andreas Vogelsinger, Alfred Vogelsinger, Brand Johann, Antonie Müller, Dominik Obendorfer, Anna Maria Göbharter, Leiner Gabriele	geringfügig beschäftigte Mitarbeiter zum Betrieb der Baum- und Strauchschnittplätze